

Ombygging og utvidelse i Rana transformatorstasjon

Søknadskart/arealbrukskart

Tegnforklaring

- Ny ledning
- × Eksisterende ledning, Rives
- Eksisterende ledning, 132 kV
- Eksisterende ledning, 420 kV
- Nytt mastepunkt
- Nye bygg
- Elektrisk anlegg, nytt
- Elektrisk anlegg, eksisterende
- Fremtidig anlegg
- Stasjonsgjerd, ny plassering
- Opparbeidet område
- Deponi, permanent
- Parkering
- Anleggsområde, midlertidig
- Eksisterende veg/skogsveg
- Ny brøyteveg, permanent
- Ny veg/skogsveg, permanent
- Utvidelse eiendom
- Eksisterende eiendom

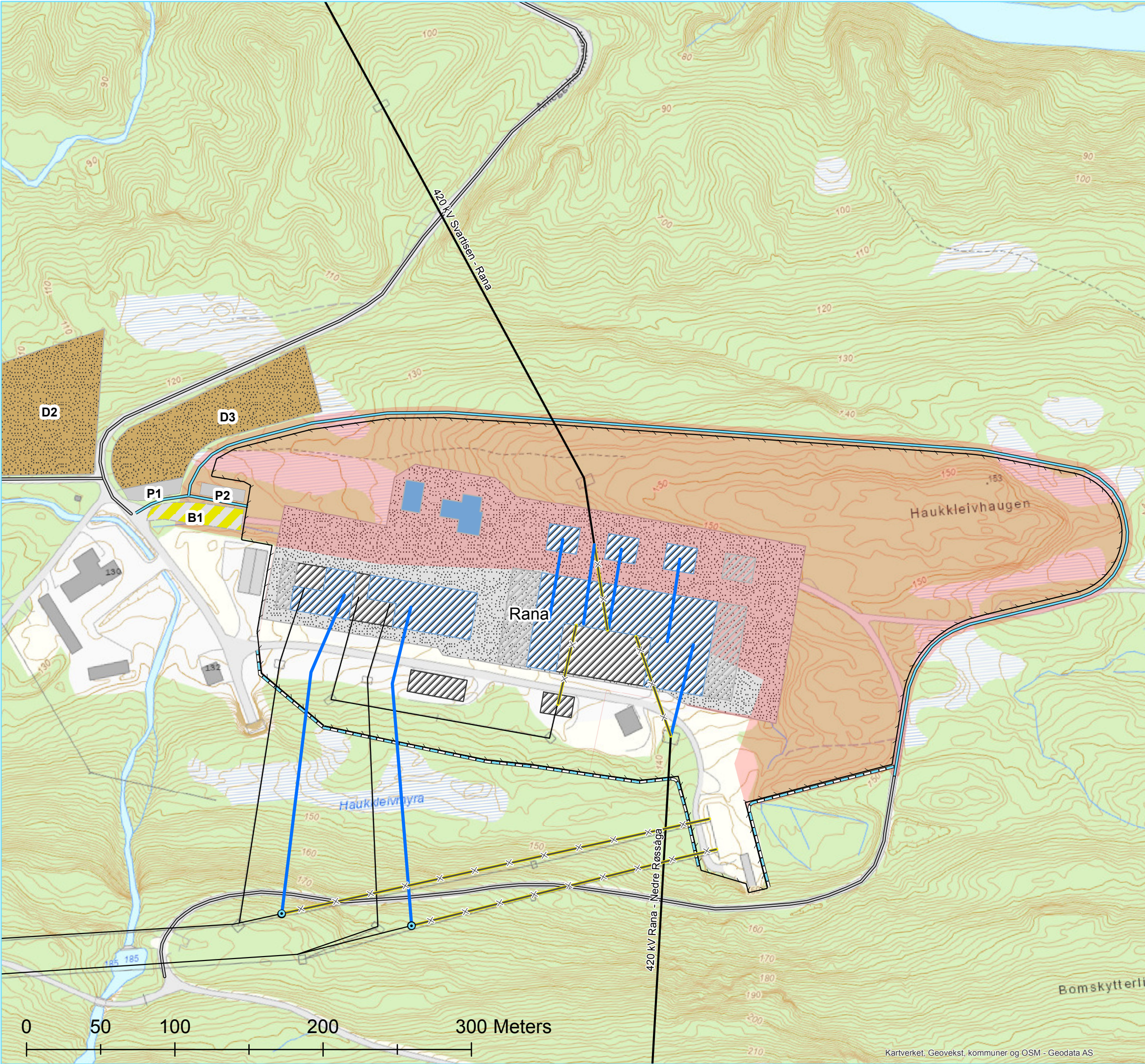

Rev.	Utgivelse-/rev.beskrivelse	Utarbeidet	Kontrollert(SN)	Godkjent	Dato
1.0		inas	runeg	runeg	Januar 2023
Prosjekt: 30019 - Rana stasjon, ombygging og utvidelse					
Tittel: Rana transformatorstasjon Konsesjonssøknad				Målestokk:	1:2 500
				Koordinatsystem:	WGS 1984 UTM Zone 32N
Byggherre: Statnett				Høydereferanse:	NN2000
				Format:	A3
Gradering:		K0		Leverandørens dok.nr.	
Erstatter dokument:		Dokumentnummer:		Side 1/2	