

Fasade sjaktfront

1 : 50

ANMERKNINGER:

DØRER:

Det er vist to alternative plasseringer av frontdør. Bare en av plasseringene skal benyttes. Se også blad 2 for ytterligere spesifikasjon av dører.

Det er vist fire alternative plasseringer av rømningsdører, en på hver sjaktside og to på baksiden. Bare en av plasseringene skal benyttes. Den valgte plasseringen bør være diagonal i forhold til frontdør.

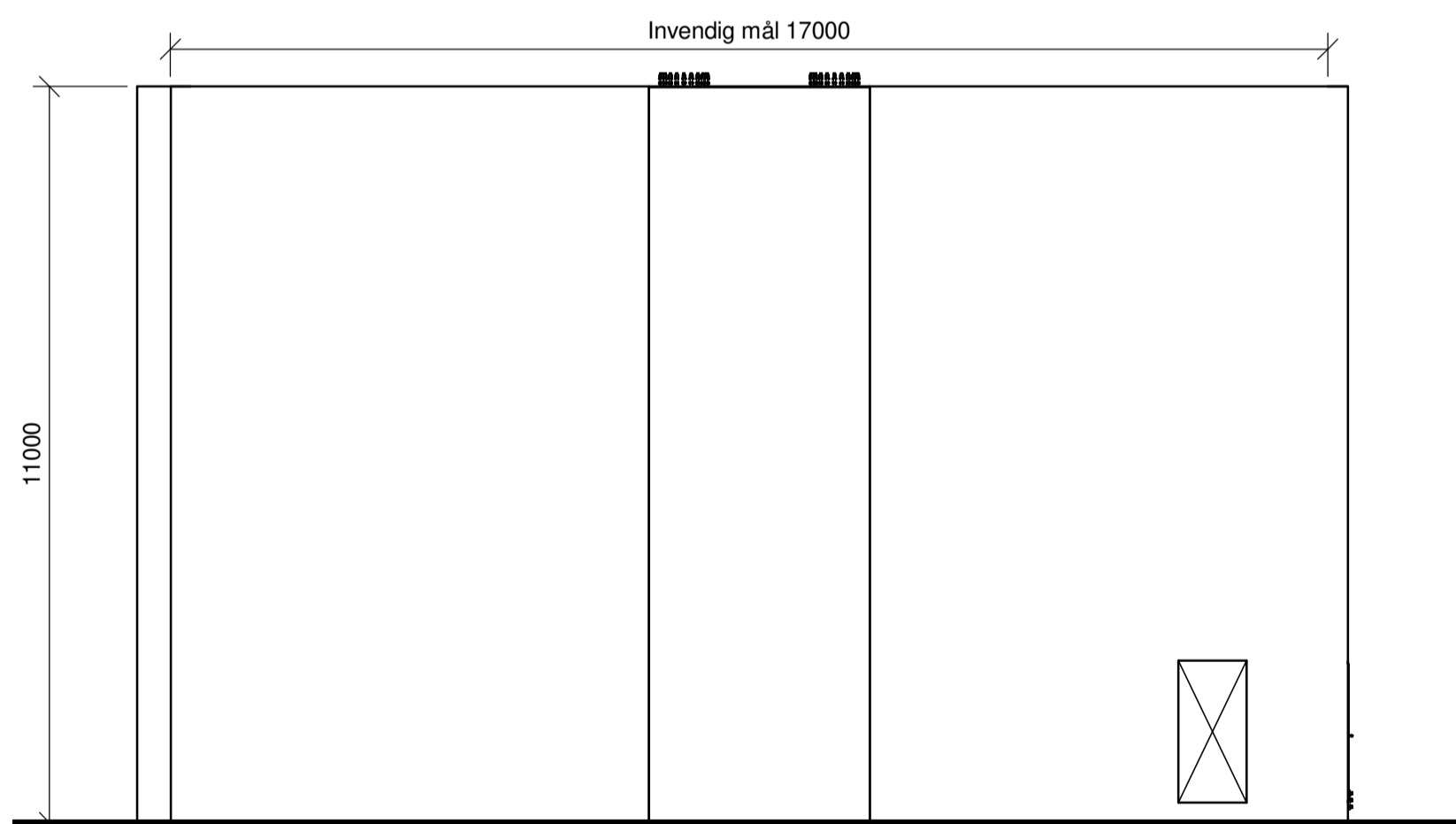

Fasade høyre sjaktside

1 : 100

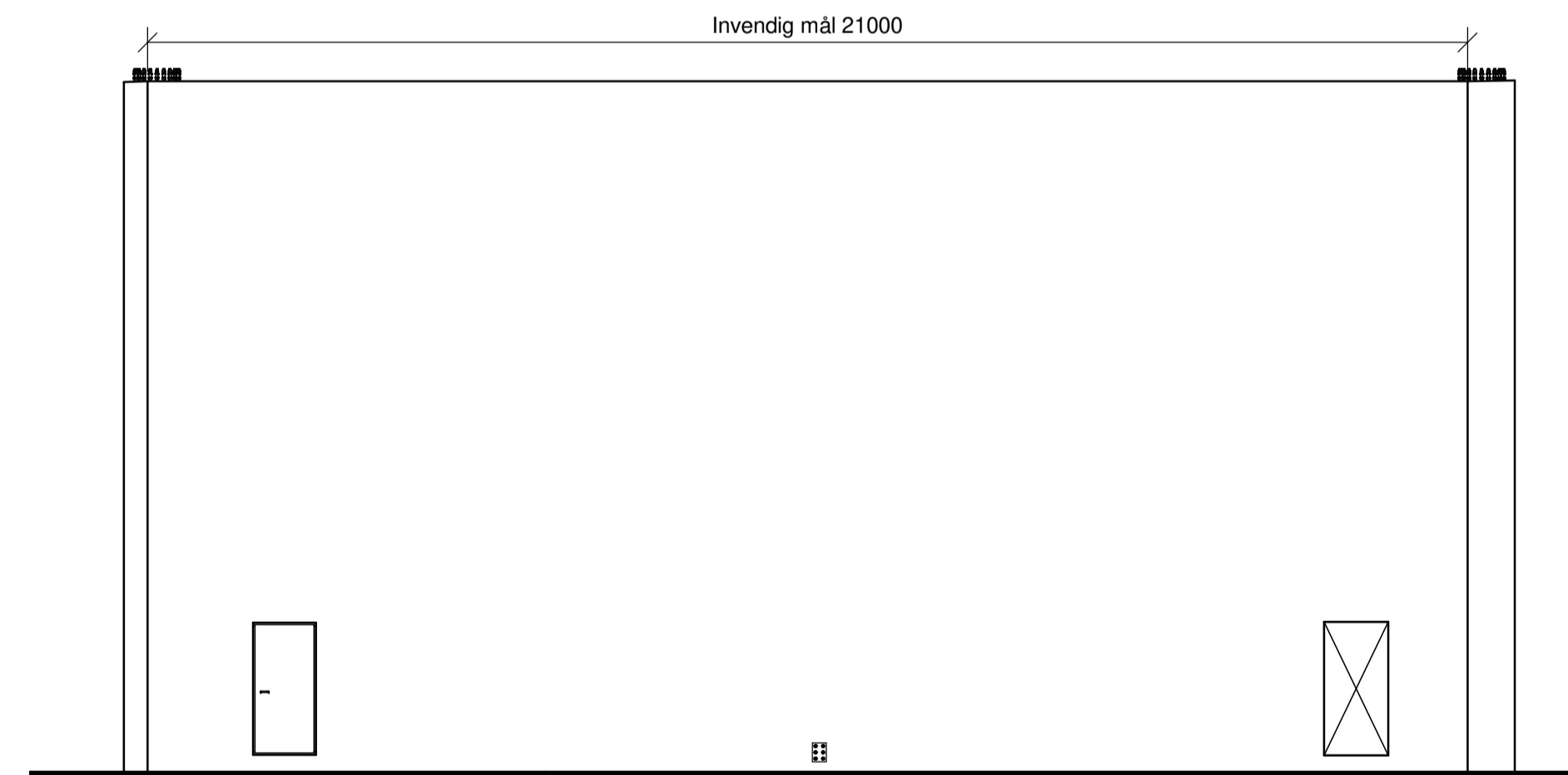

Fasade bakside sjakt

1 : 100

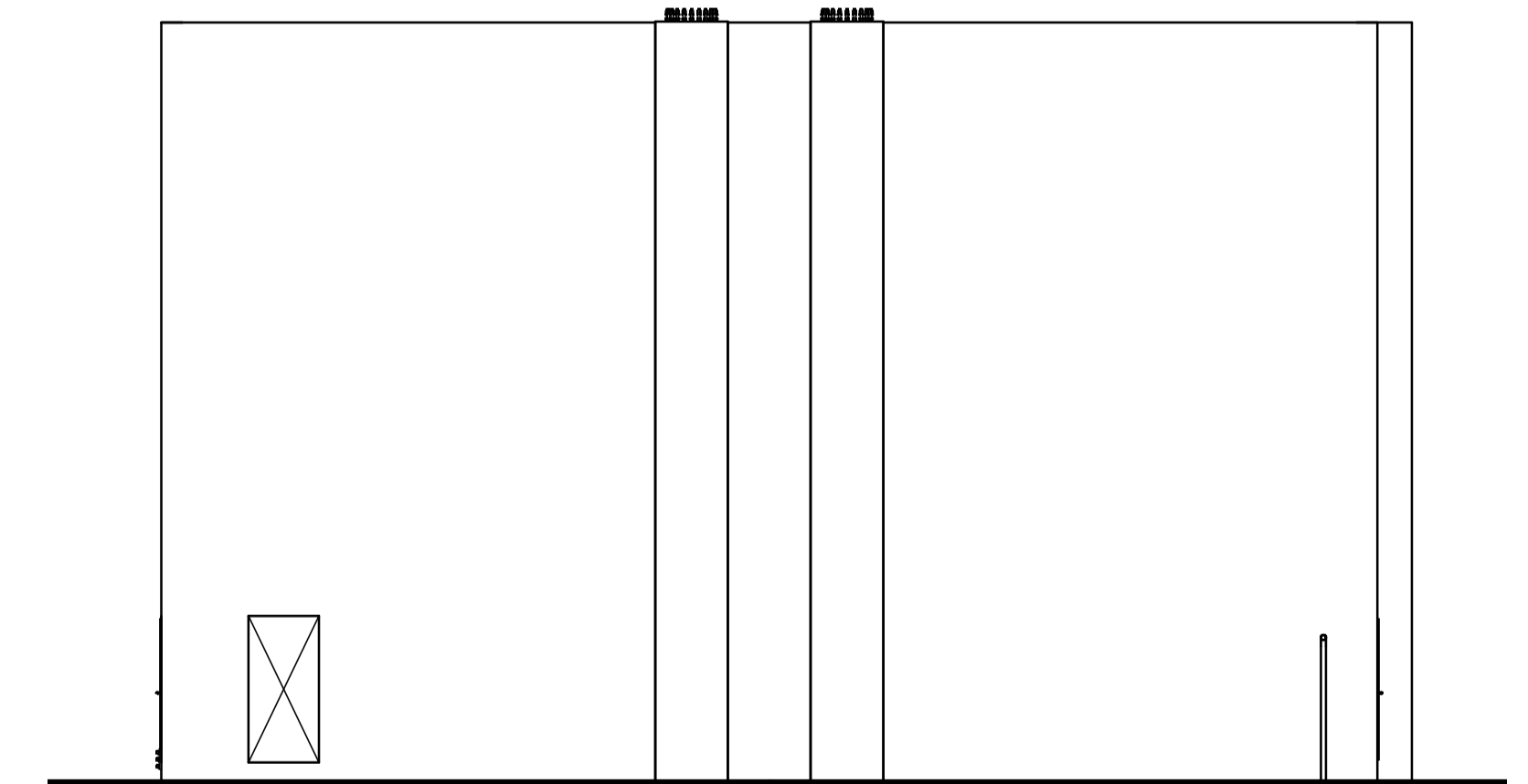

Fasade venstre sjaktside

1 : 100

1A	For konsesjonskrædd	Brita Schautund	Swim-E Kvame		07.06.2020
<p>Seidafjellet transformatorstasjon LEB-Transformatorsjakt Fasader</p>					
<p>Statnett</p>					<p>UTM35</p> <p>NN20000</p> <p>A1</p> <p>1/1</p>