



Ny Fortun transformatorstasjon

Fortun, 4. mai 2022

Linja

Statnett

Bakgrunn for møtet og prosess

- Dette er store anlegg, vi påvirker omgivelser og miljø – krever gode prosesser.
- Konesjonssøknader sendt oktober 2021 og januar 2022
 - Venter på saksbehandler i NVE
 - Etter saksbehandler er tildelt: høring settes i gang av NVE
 - I høringsperioden vil det bli nytt folkemøte, med NVE tilstede.
 - Viktig at dere sender alle innspill før høringsfrist – store og små – til NVE
 - Vi ønsker å gi informasjon allerede nå – før høringsperioden er satt i gang.
 - NVE kan kreve endringer i søknaden før de sender den på høring. Les derfor dokumentene som publiseres da.
- Konesjonssøknaden viser overordnet arealbruk.
- Miljø- transport- og anleggsplan lages etter konsesjon er gitt: viser detaljene i anleggsfasen
- **Vi er interesserte i få informasjon om hvilke utfordringer dere ser!**

Ny Fortun transformatorstasjon

- Hvorfor ny stasjon?
- Plassering, planlegging og prosess
- Hva ønsker vi å bygge?
- Anleggsperioden
- Konsekvenser og mulige avbøtende tiltak
- Informasjon om grunn- og rettighetserverv

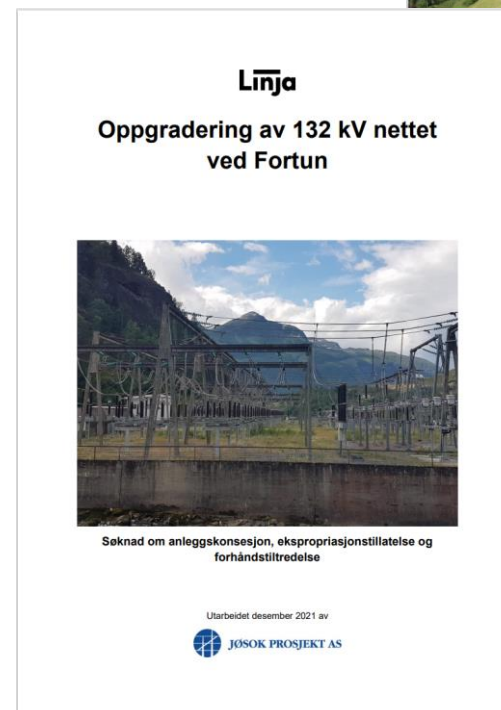

Hvorfor ny stasjon?

Tilstanden, kapasiteten og funksjonaliteten til dagens transmisjonsnettanlegg er mangelfull

- **Produksjon:** betydelig produksjon i området, som leverer inn til transmisjonsnettet via Fortun
 - Transformatorkapasiteten økes; legger til rette for tilknytning av ny fornybar produksjon
- **Forsyning:** kritisk viktig forsyning til industri
 - Forsyningssikkerheten forbedres



Plassering, planlegging og prosess

- Flere områder er vurdert
 - Mange hensyn er vurdert, eks:
 - Naturfare
 - Arealbehov
 - Mulighet for transformatortransport
 - Nærhet til ledninger
 - Nærhet til bebyggelse
 - Landbruk
 - Naturverdier
 - Omsøkt plassering er vurdert å være den beste plasseringen samlet sett

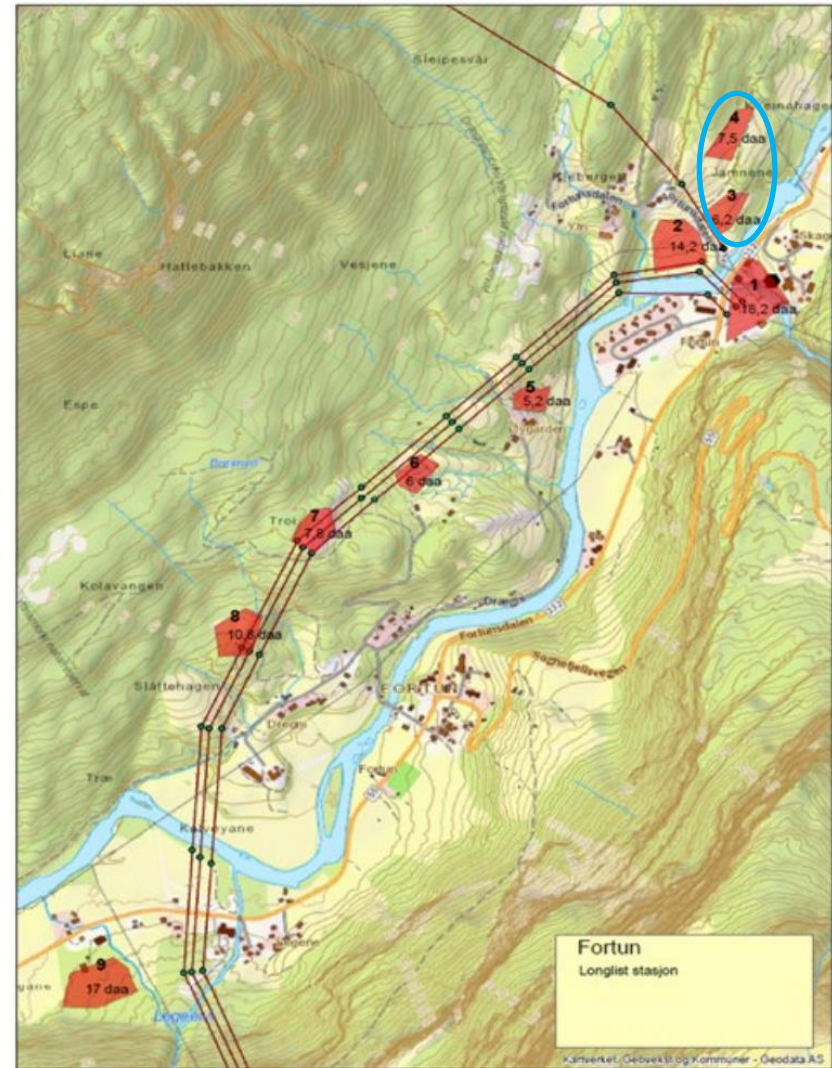

Hva ønsker vi å bygge?



Sanering



Situasjonsplan transmisjonsnett

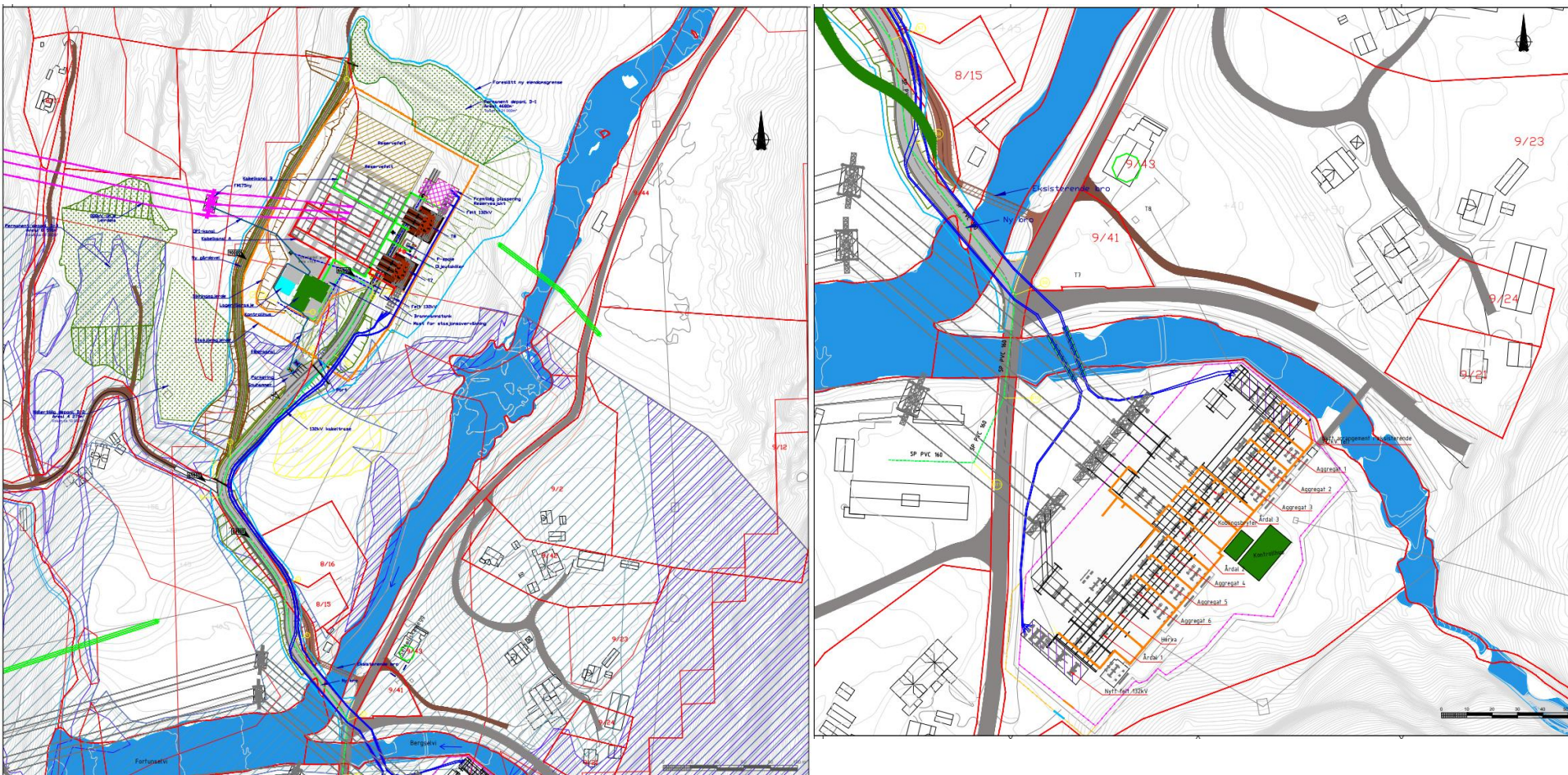

Transport



Transport

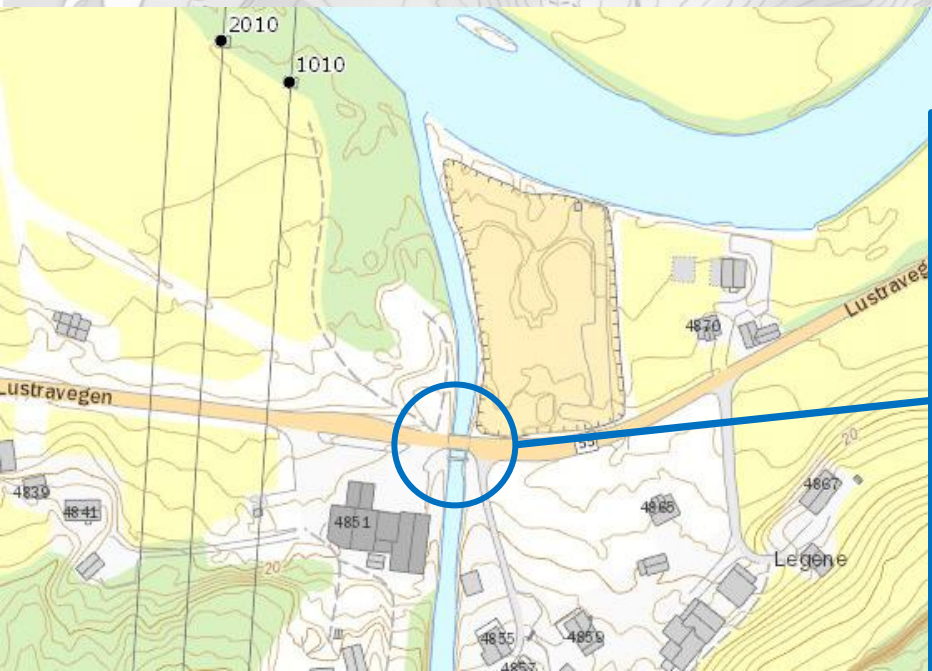
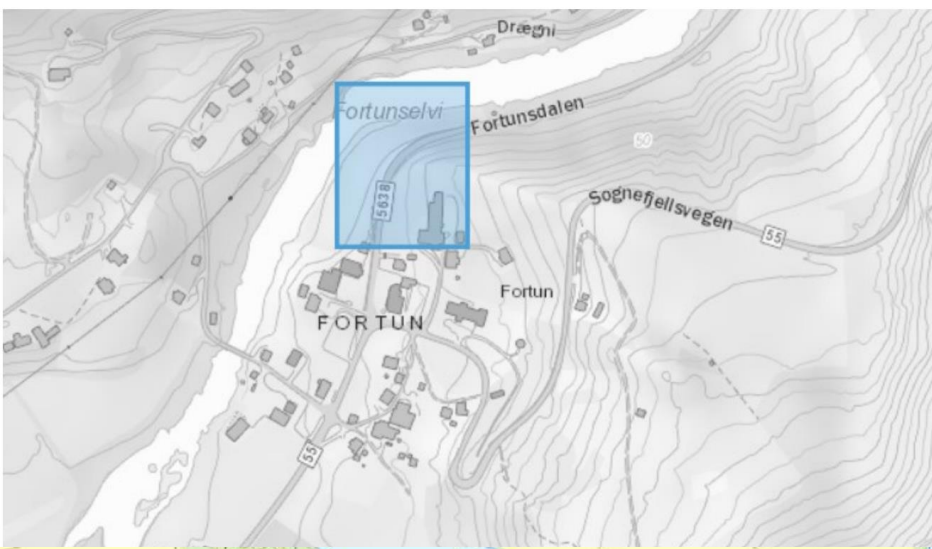

Situasjonsplan regionalnett

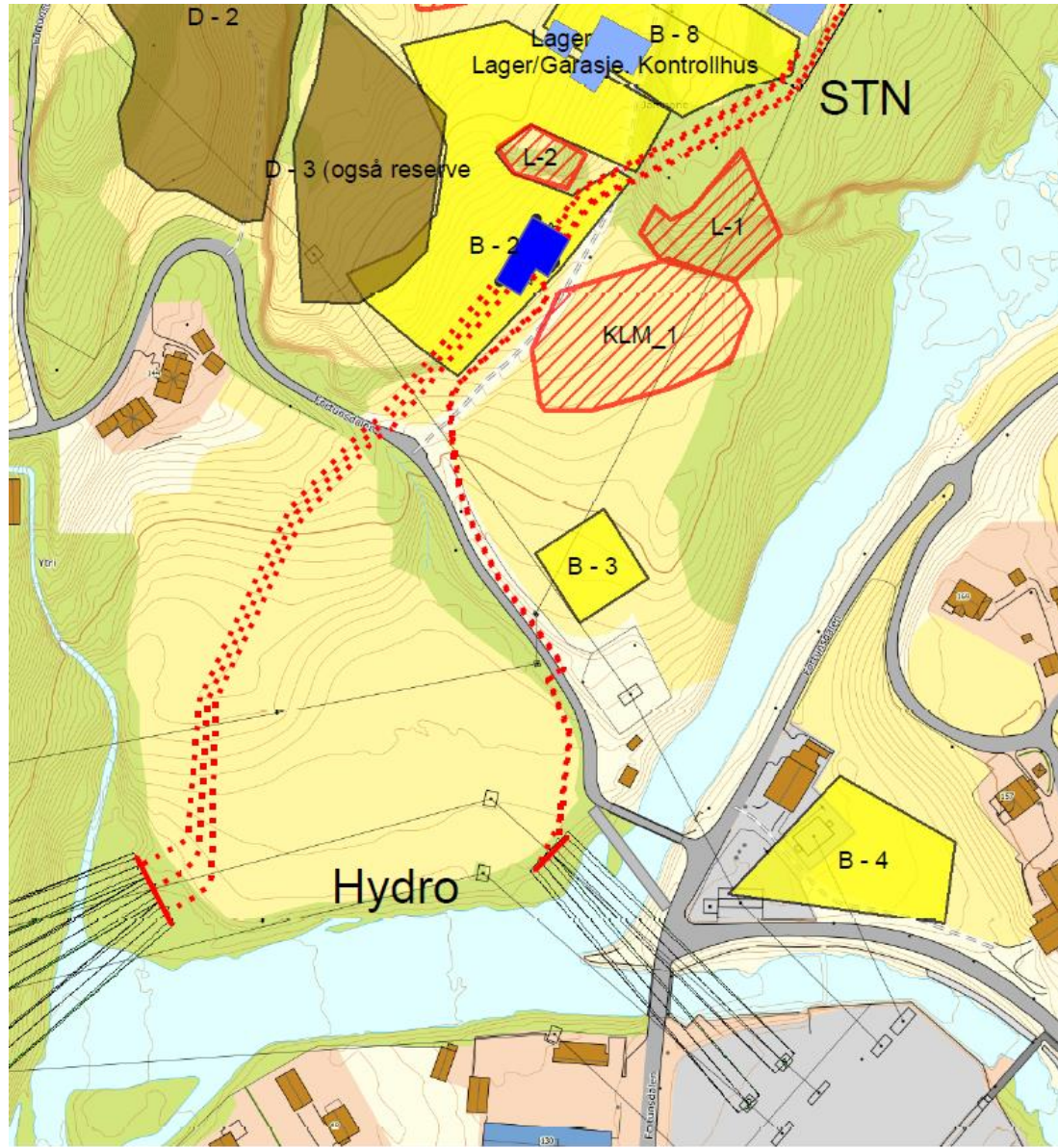

Fremdriftsplan

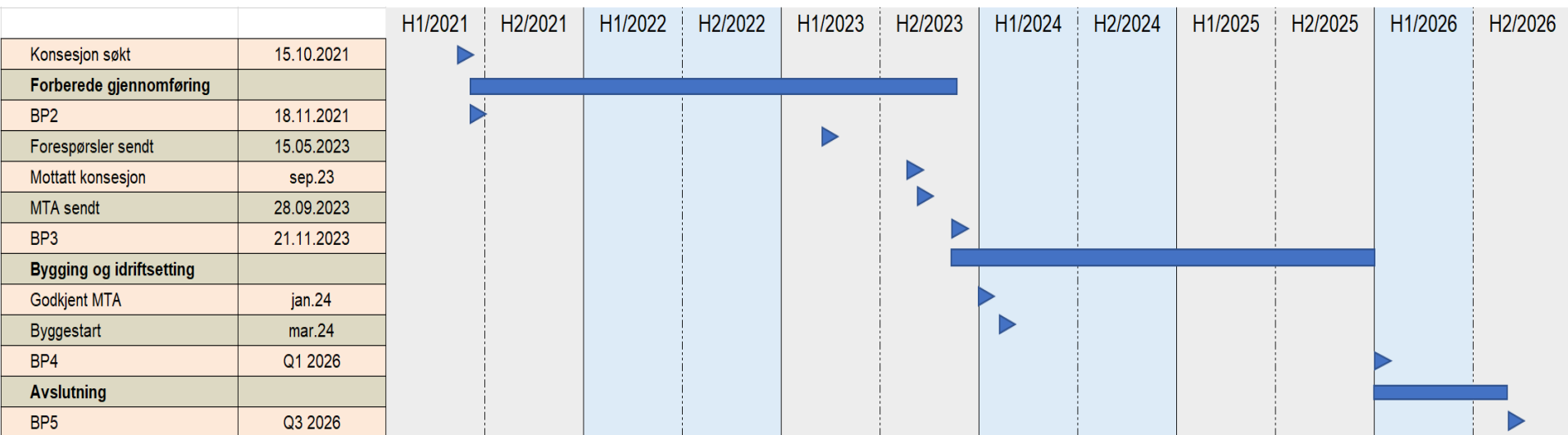

Det tas forbehold om at fremdriftsplanen kan bli justert

Anleggsperioden

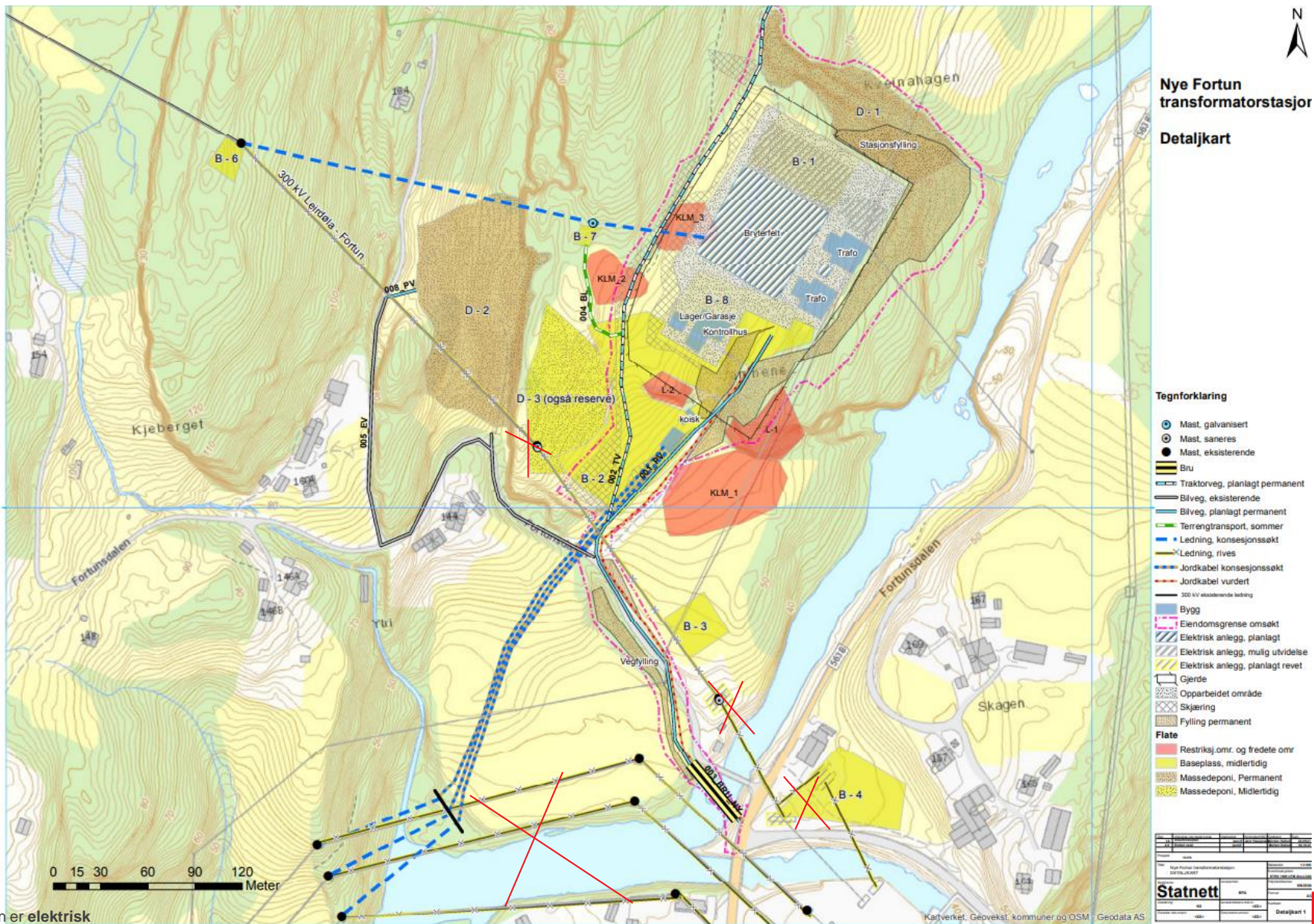

Anleggsperioden forts..

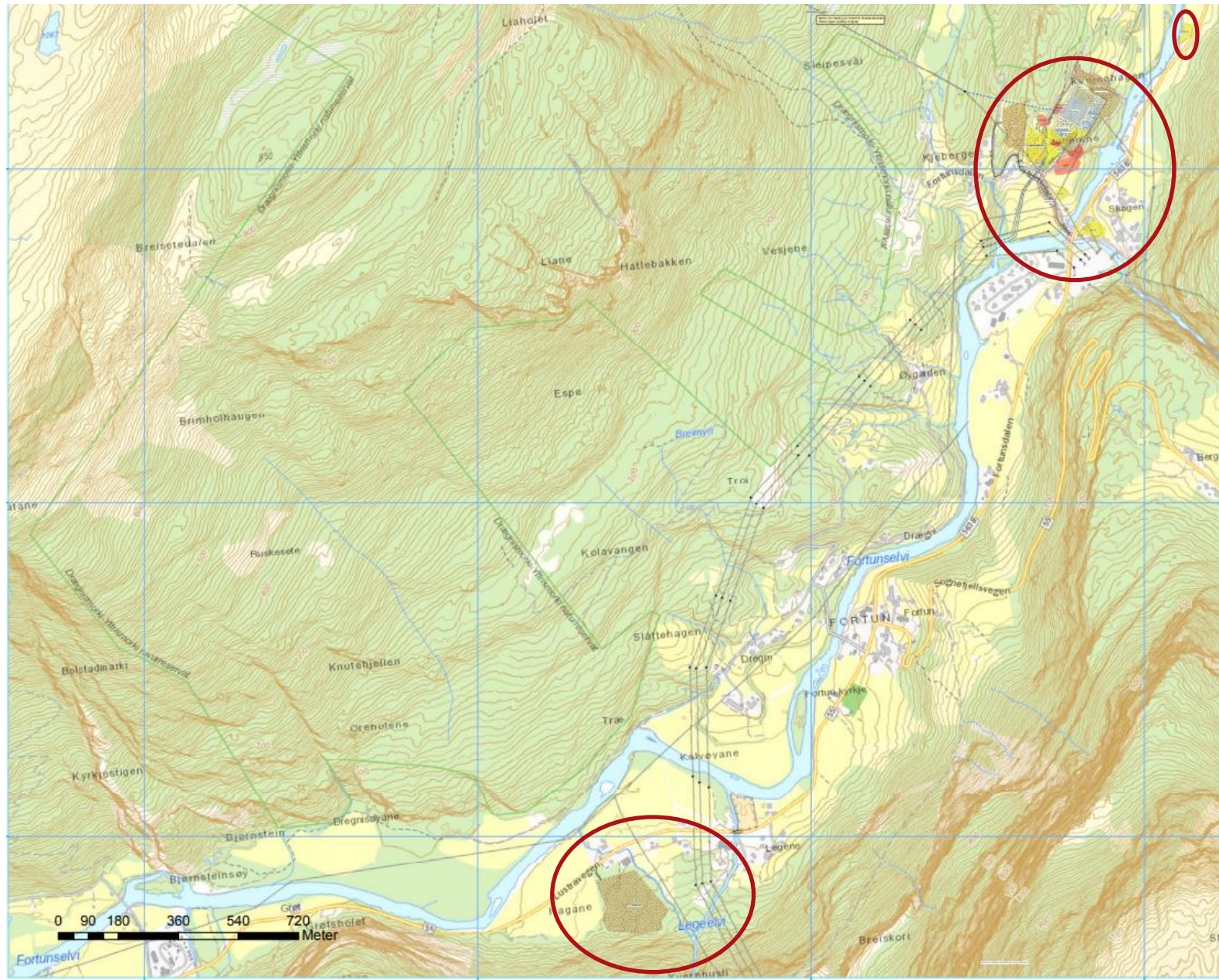

Konsekvenser for samfunn og miljø

- **Fortunelva**
 - Laksefisk - fisk skal ikke ha negative konsekvenser verken i drift eller anleggsperioden
- **Elektromagnetisk felt**
 - Alle hytter og fastboende er langt unna grenseverdier for helseskade (200 μT)
 - Utredningsgrensen på 0,4 μT , gjelder fastboende, da hytteboere har liten eksponeringstid.
 - Alle fastboende er under grensen utredning av tiltak (0,4 μT).
 - En hytte berører denne utredningsgrensen.
- **Jordbruk**
 - Negativt: vi må bruke landbruksareal
 - Vi jobber for å erstatte dette med bl.a. kompensasjonsarealer
- **Naturmangfold og kulturminner**
 - Kulturminnefaglig verdifulle områder: utgravinger og undersøkelser i september i år
 - Naturverdier er undersøkt: små konflikter
- **Landskap/ friluftsliv / reiseliv**
 - Visuell påvirkning både nært og fra Sognefjellsvegen.
 - Laksefiske
- **Trafikk og grunnarbeider**
 - Masetransport fra Skjolden
 - Trafikksikkerhetstiltak vil settes inn der det er nødvendig
 - Vegene skal primært være åpne for alle – evt. kun korte stans
 - Støy: bedre i driftssituasjonen enn i dag.
 - Støv: Aktuelt med tiltak på tørre dager
- Rivning av gamle anlegg – opprydding og istandsetting

Konsekvenser for samfunn og miljø

- Samfunn for øvrig
 - Kostnadsestimat:
 - Transmisjonsnett: 405 – 475 MNOK
 - Regionalnett: 110 MNOK
 - Vi ønsker at våre prosjekter skal være attraktive for lokale og regionale aktører

Eiendomsforhold og grunnerverv

- Grunnerverv er: Avgivelse av grunn og rettigheter midlertidig og/ eller permanent.
- Hva planlegger vi å erverve?
 - Permanent erverv: Areal til transformatorstasjon
 - Midlertidige erverv: arealbruk til rigg, anleggsområder
 - Rettigheter til endret ledningstrasè, mastepunkt
 - Rettigheter til vei og utbedring av vei
 - Rettighet / avtale forundersøkelser (grunnboring, arkeologisk registrering med mer)

Grunneierliste og kart

GNR	BNR	Berørt av vei	Berørt av baseplass/deponi/rigg	Berørt av stasjonsareal	Berørt av ledning	Merknad	Vedlegg
13	1		Ja			Deponi D4	Se kartvedlegg 9
13	3					Nabo til deponi D4 og utbedring vei	Se kartvedlegg 9
9	43					Nabo til baseplass/rigg og anlegg som rives	Se kartvedlegg 9
9	44					Fylkesvei	Se kartvedlegg 9
8	1	Ja	Ja	Ja	Ja	Areal til stasjonstomt, vei, ledningstrasé, Veilag Yttrisbrui - Sagtun	Se kartvedlegg 9
0	0	Ja				Vei til Yttri fra bro	Se kartvedlegg 9
9	1	Ja	Ja		Ja	Ny bro over elv, baseplasser/riggareal, rive anlegg	Se kartvedlegg 9
8	2	Ja				Ny bro over elv, vei opp mot Yttri og veilag Yttrisbrui - Sagtun	Se kartvedlegg 9
13	52	Ja				Vei til deponi D4, nabo til deponi D4	Se kartvedlegg 9
13	53					Nabo til deponi D4	Se kartvedlegg 9
13	66		Ja			Forsterkning bro	Se kartvedlegg 9
13	72		Ja			Forsterkning bro	Se kartvedlegg 9
13	86					Nabo til deponi D4	Se kartvedlegg 9
13	88					Vei	Se kartvedlegg 9
13	5					Nabo til deponi D4	Se kartvedlegg 9
8	3	Ja	Ja	Ja	Ja	Areal til stasjonstomt, vei, ledning, deponier og r	Se kartvedlegg 9
8	13	Ja			Ja	Veilag Yttrisbrui - Sagtun og ledningstrasé	Se kartvedlegg 9
13	6		Ja			Forsterkning bro	Se kartvedlegg 9
13	14		Ja			Forsterkning bro	Se kartvedlegg 9
9	1		Ja			Helikopterplass	Se kartvedlegg 9
13	105		Ja			Forsterkning bro	Se kartvedlegg 9
13	88					Vei	Se kartvedlegg 9
8	17	Ja				Veilag Yttrisbrui - Sagtun	Se kartvedlegg 9
8	6	Ja				Veilag Yttrisbrui - Sagtun	Se kartvedlegg 9
8	14	Ja				Veilag Yttrisbrui - Sagtun	Se kartvedlegg 9
8	12	Ja				Veilag Yttrisbrui - Sagtun	Se kartvedlegg 9
8	3					Driver dyrket mark	Se kartvedlegg 9
8	1 og 2					Driver dyrket mark	Se kartvedlegg 9
0	0	Ja				Veilag Yttrisbrui - Sagtun. Eiendommene gbnr; 8/8/2, 8/3, 8/6, 8/12, 8/13, 8/14, 8/15	Se kartvedlegg 9
8	18	Ja				Bruker av vei	Se kartvedlegg 9
17	15 og 48	Ja				Pullerter og utbedring bakareal kai	Se kartvedlegg 9

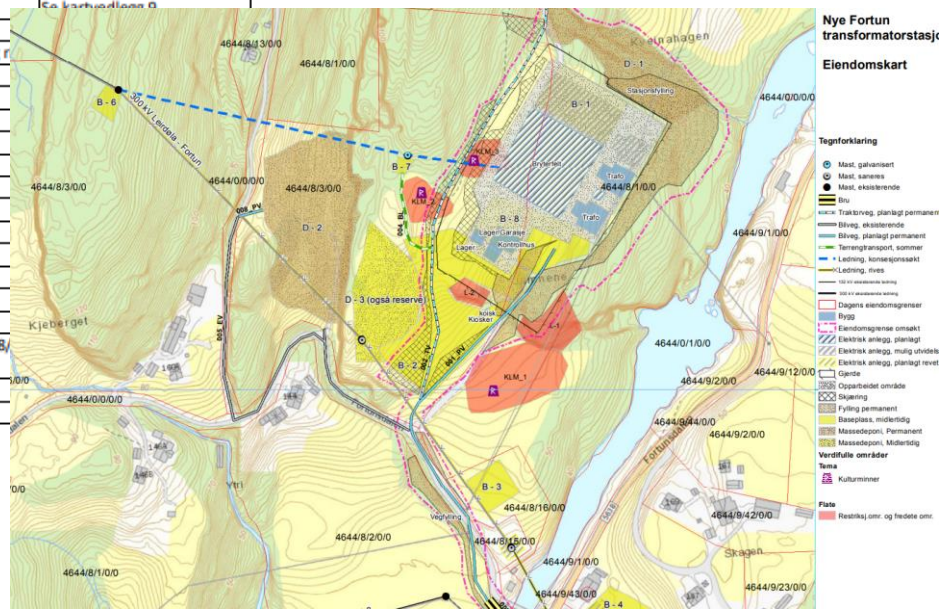

Grunn-/rettighetsserverv

- For å bygge nye kraftoverføringsanlegg trenger Statnett å søke tillatelse (konsesjon). NVE behandler søknader etter energiloven.
 - Transformatorstasjon, ledninger, rigg/baseplasser, tekniske bygg, veier, ledningstraséer mv.
- Ved søknad om konsesjon er det vanlig å søke om ekspropriasjons- og forhåndstiltredelse samtidig.
- Grunn- og rettighetsserverv med utgangspunkt i vedtatt anleggskonsesjon og ekspropriasjonstillatelse.
- Statnett arbeider for å oppnå minnelige avtaler med alle berørte grunneiere, og alle skal få mulighet til å inngå minnelig avtale om tiltredelse.

Grunnerverv/rettighetsserverv



Advokatbistand

- Direkte berørte grunneiere kan få dekket nødvendige kostnader til juridisk bistand til grunnervervet
 - Dekker ikke juridisk bistand til konsesjonssaken
- Statnett skal forhåndsgodkjenne bruk av advokater
- Grunneierne må samordne seg om felles advokat

- Informasjon til deg som berørt grunneier
 - www.statnett.no/om-statnett/informasjon-til-deg-som-er-grunneier/

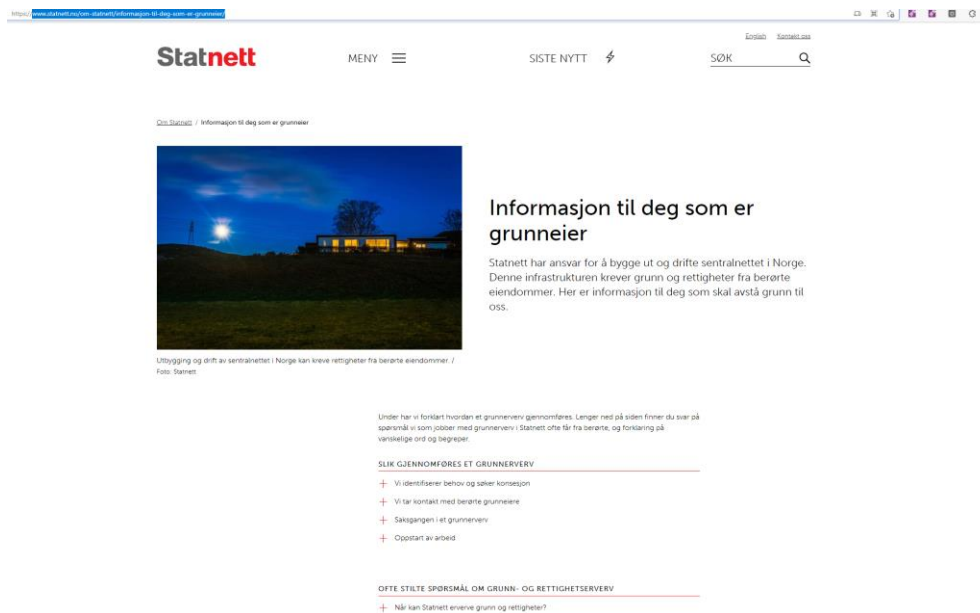

The screenshot shows the Statnett website interface. At the top, there is a navigation bar with the Statnett logo, a menu icon, a 'SISTE NYTT' link, and a search bar. The main content area features a large image of a power line tower at night, with a house in the background. Below the image is a caption: 'Utbygging og drift av sentralnettet i Norge kan kreve rettigheter fra berørte eiendommer. / Foto: Statnett'. To the right of the image is the heading 'Informasjon til deg som er grunneier' and a paragraph: 'Statnett har ansvar for å bygge ut og drifte sentralnettet i Norge. Denne infrastrukturen krever grunn og rettigheter fra berørte eiendommer. Her er informasjon til deg som skal avstå grunn til OSS.' Below this, there are two sections with expandable content: 'SLIK GJENNOMFØRES ET GRUNNERVERV' and 'OFTE STILTE SPØRSMÅL OM GRUNN- OG RETTIGHETSERVERV'. The first section lists: '+ Vi identifiserer behov og søker konsesjon', '+ Vi tar kontakt med berørte grunneiere', '+ Saksgangen i et grunneverv', and '+ Oppstart av arbeid'. The second section lists: '+ Når kan Statnett erverve grunn og rettigheter?'

Til slutt

- *Vi oppfordrer alle om å komme med innspill til NVE når søknaden sendes på høring.*
 - *Vi vil gjerne også ha dem nå på forhånd!*
- *Prosjekteringen fortsetter - i samarbeid med bl.a. kommunen.*
- *Meld deg på vårt nyhetsbrev:*
 - <https://www.statnett.no/vare-prosjekter/region-vest/fortun-transformatorstasjon/Statnett>