

Jamnene transformatorstasjon

Kart
Tilleggssøknad

Oversiktskart

Tegnforklaring

- Mast, planlagt ny
- Vei, eksisterende
- Vei, ny midlertidig
- Vei, ny permanent
- Traktorvei, ny vurderes
- Traktorvei, ny permanent
- Terrenghjelp, ny, midlertidig
- Mulig sti for sau
- Bygg, planlagt | Bygg, Planlagt
- Bygg, Fremtidig/mulig utvidelse
- Koblingsanlegg, planlagt
- Koblingsanlegg, mulig utvidelse
- Koblingsanlegg, rives/fjernes
- Stasjonsgjerde | Stasjonsgjerde, Planlagt
- Fylling/Skjæring
- Opparbeidet område | Opparbeidet område, Planlagt
- Eiendomsgrense endringsøknad
- ANLEGG.Ledninger
- Konesjonsøkt
- Ledning planlagt revet
- TEMA.Naturvern_grense
- Anleggsplasser, midlertidig
- Kompensasjonsareal og / eller permanent masselager
- Vurderes som kompensasjon

Prosjekt 10370
Utarbeidet av: G. Frilund
Kontrollert av: M. Hellum

01.09.23



Jamnene transformatorstasjon

Kart
Tilleggssøknad

Detaljkart 1

Tegnforklaring

- Mast, planlagt ny
- Vei, eksisterende
- Vei, ny permanent
- Traktorvei, ny vurderes
- Traktorvei, ny permanent
- Terrenghjelp, ny, midlertidig
- Mulig sti for sau
- Bygg, planlagt | Bygg, Planlagt
- Bygg, Fremtidig/mulig utvidelse
- Koblingsanlegg, planlagt
- Koblingsanlegg, mulig utvidelse
- Koblingsanlegg, rives/fjernes
- Stasjonsgjerde | Stasjonsgjerde, Planlagt
- Fylling/Skjæring
- Opparbeidet område | Opparbeidet område, Planlagt
- Eiendomsgrense endringsøknad
- ANLEGG.Ledninger
- Konesjonsøkt
- Ledning planlagt revet
- TEMA.Naturvern_grense
- Anleggsplasser, midlertidig
- Kompensasjonsareal og / eller permanent masselager
- Vurderes som kompensasjon

Prosjekt 10370
Utarbeidet av: G. Frilund
Kontrollert av: M. Hellum

01.09.23

Statnett

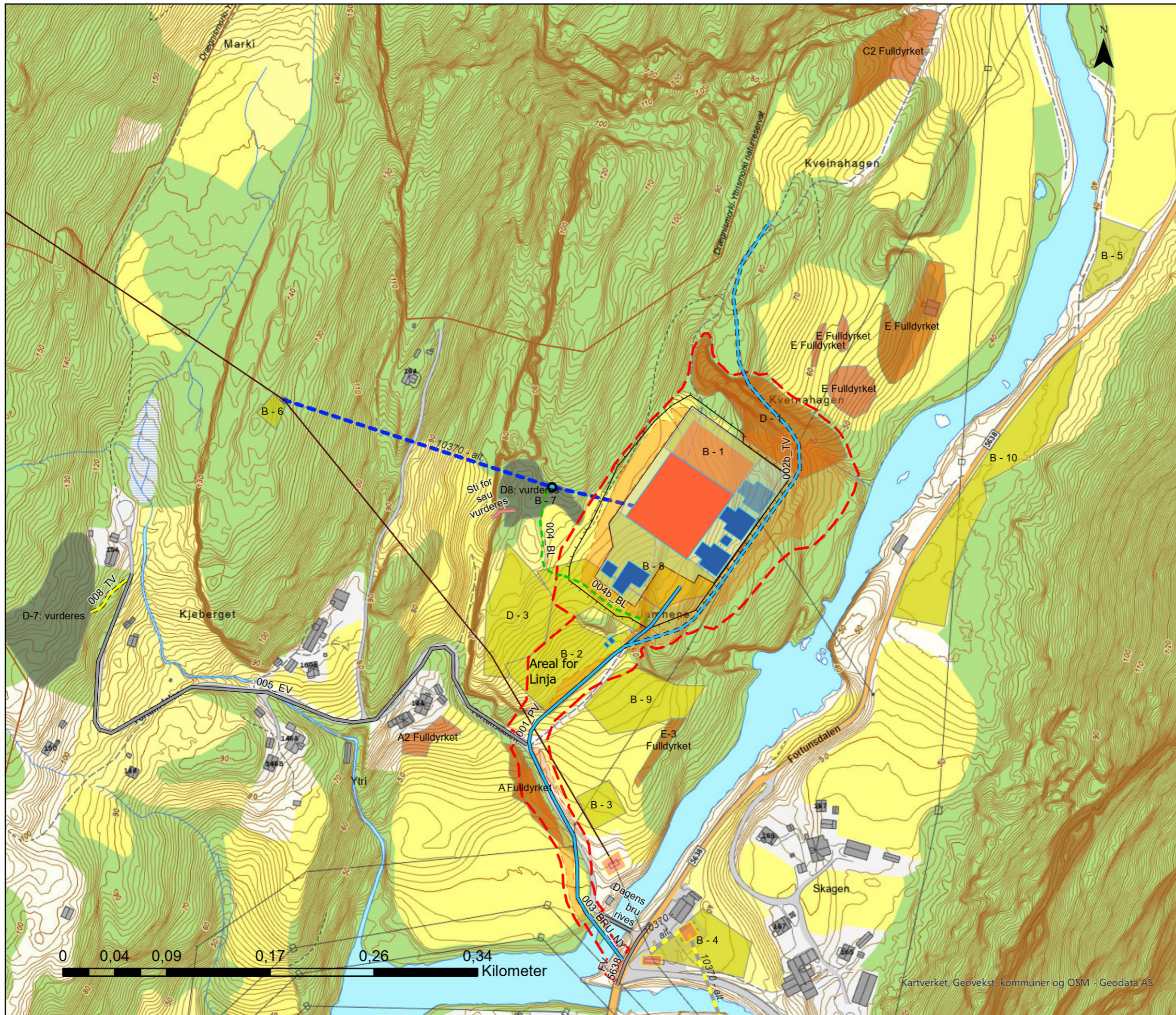

Kartverket, Geovekst, kommuner og OSM - Geodata AS

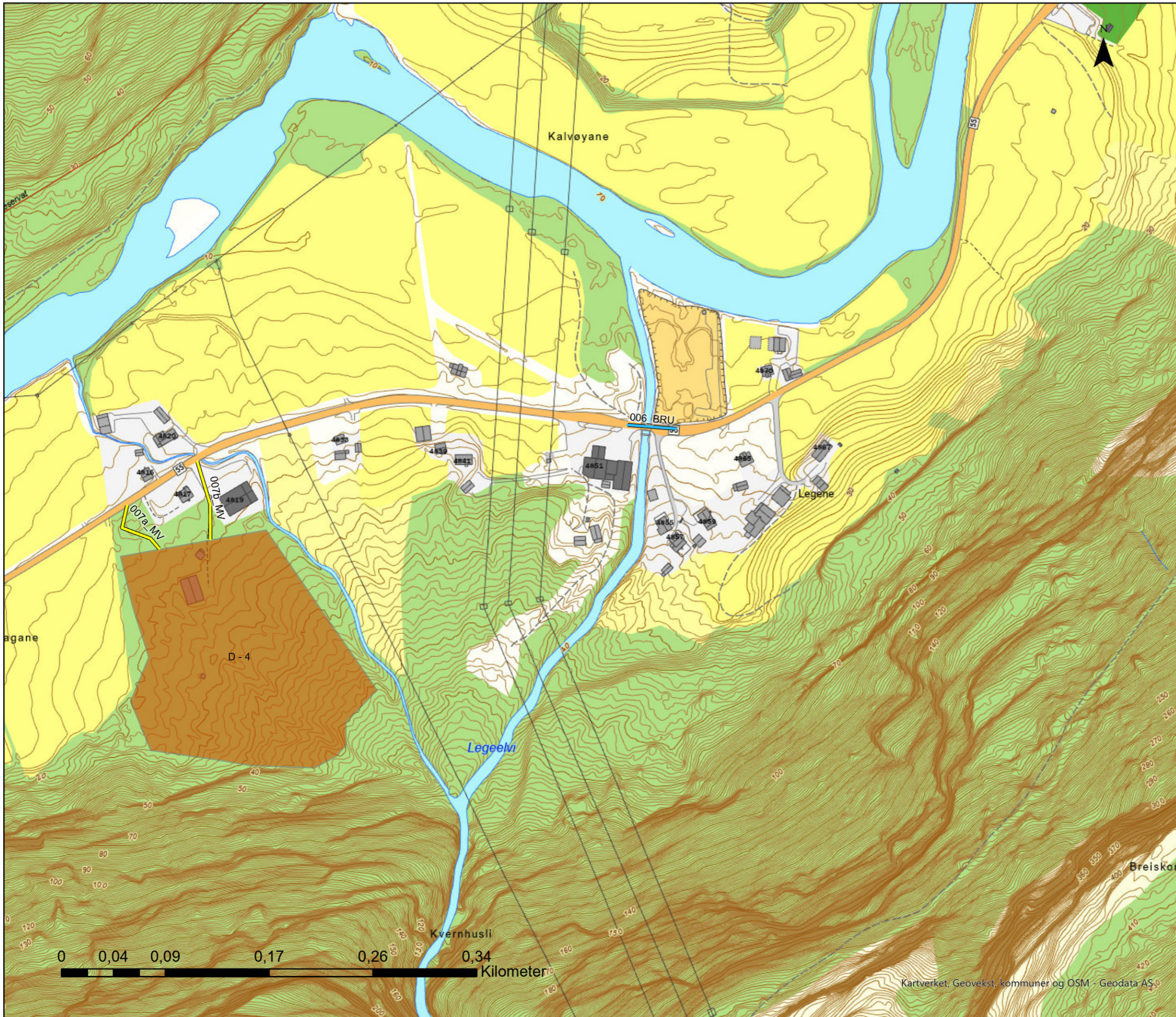

Jamnene
transformatorstasjon

Kart
Tilleggsøknad

Detaljkart 2 stasjon

Tegnforklaring

- Vei, ny midlertidig
- Vei, ny permanent
- TEMA.Naturvern_grense
- Kompensasjonsareal
og / eller permanent
masselager

Prosjekt 10370
Utarbeidet av: G. Frilund
Kontrollert av: M. Hellum

01.09.23

