

FASADE VEST 1 : 100

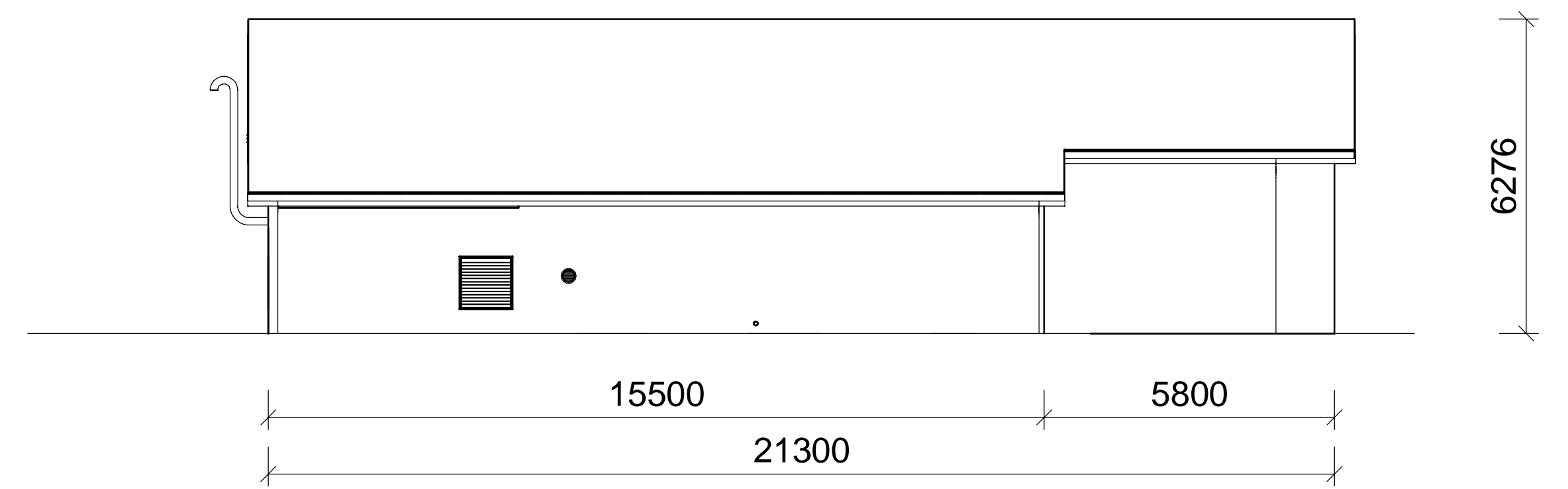

FASADE NORD 1 : 100

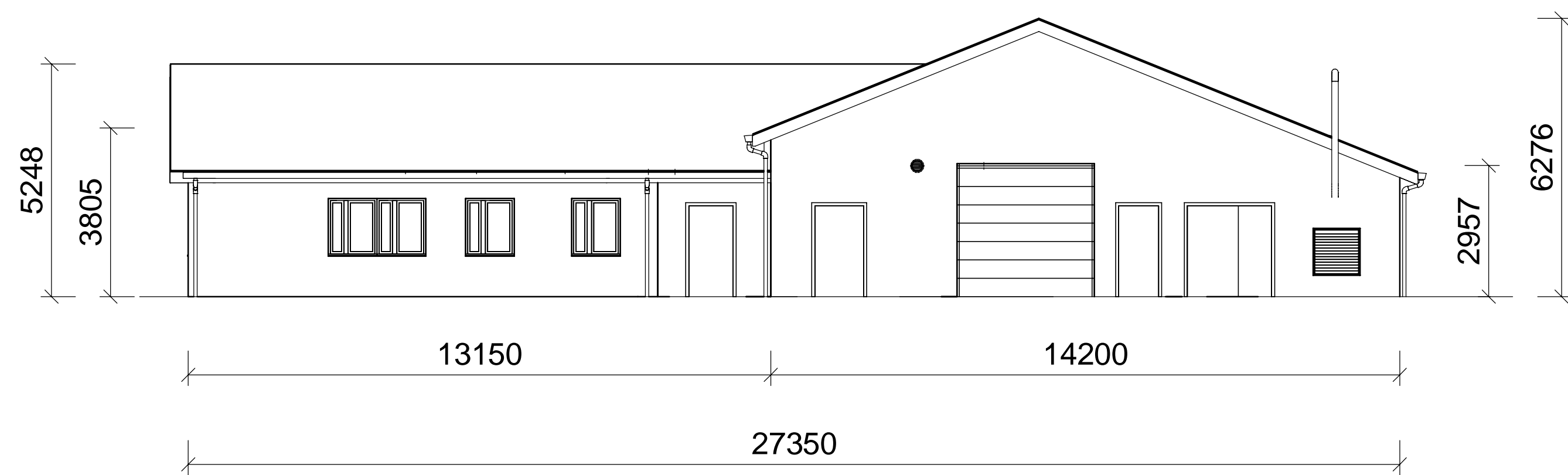

FASADE ØST 1 : 100

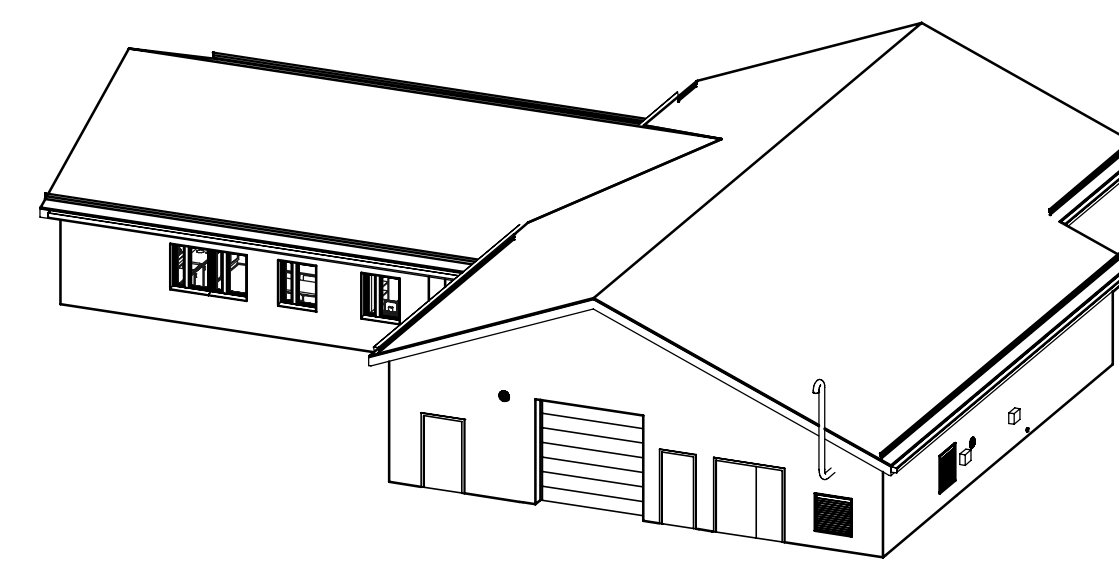

3D - KONTROLLHUS  
NORD ØST

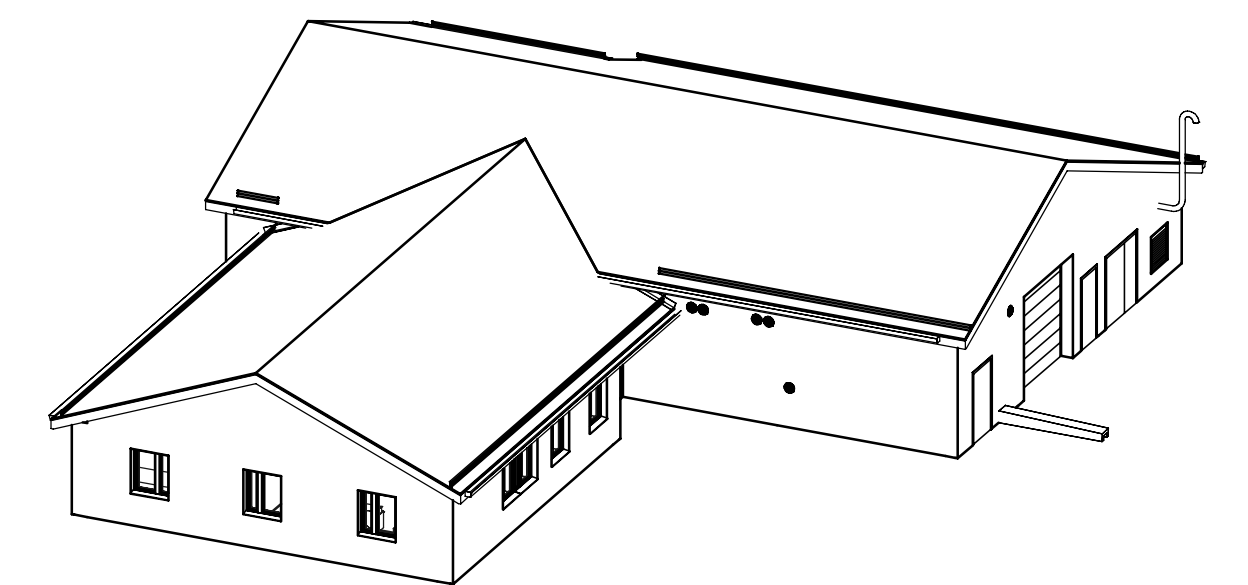

3D - KONTROLLHUS  
SØR VEST

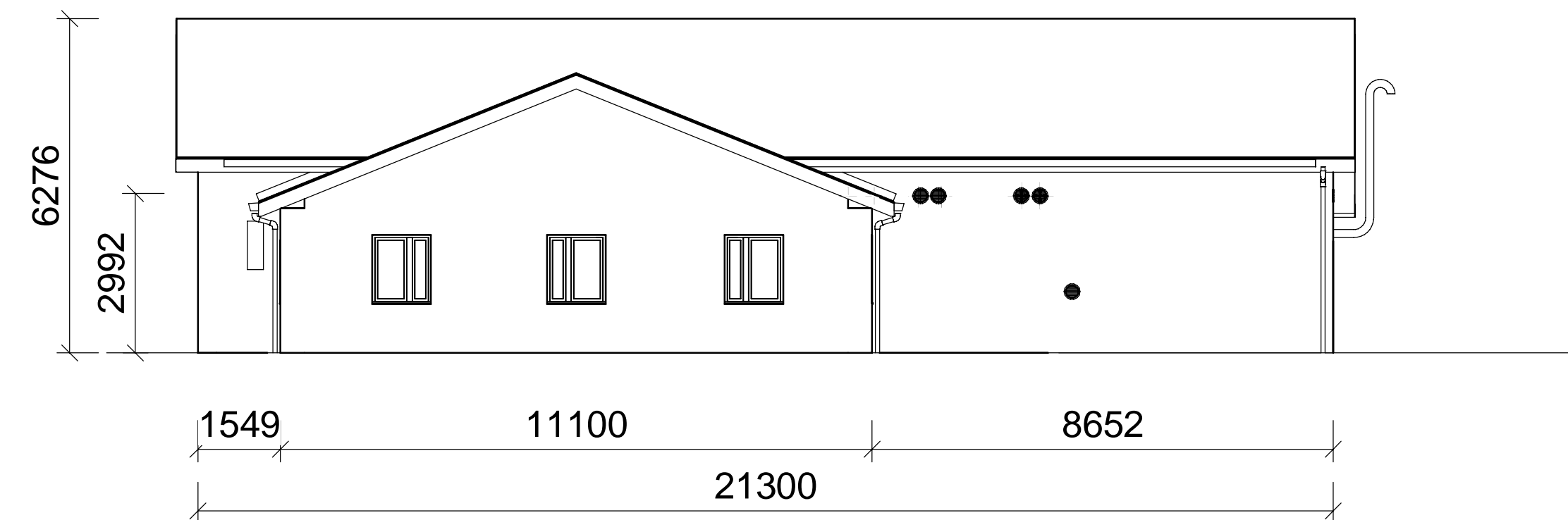

FASADE SØR 1 : 100

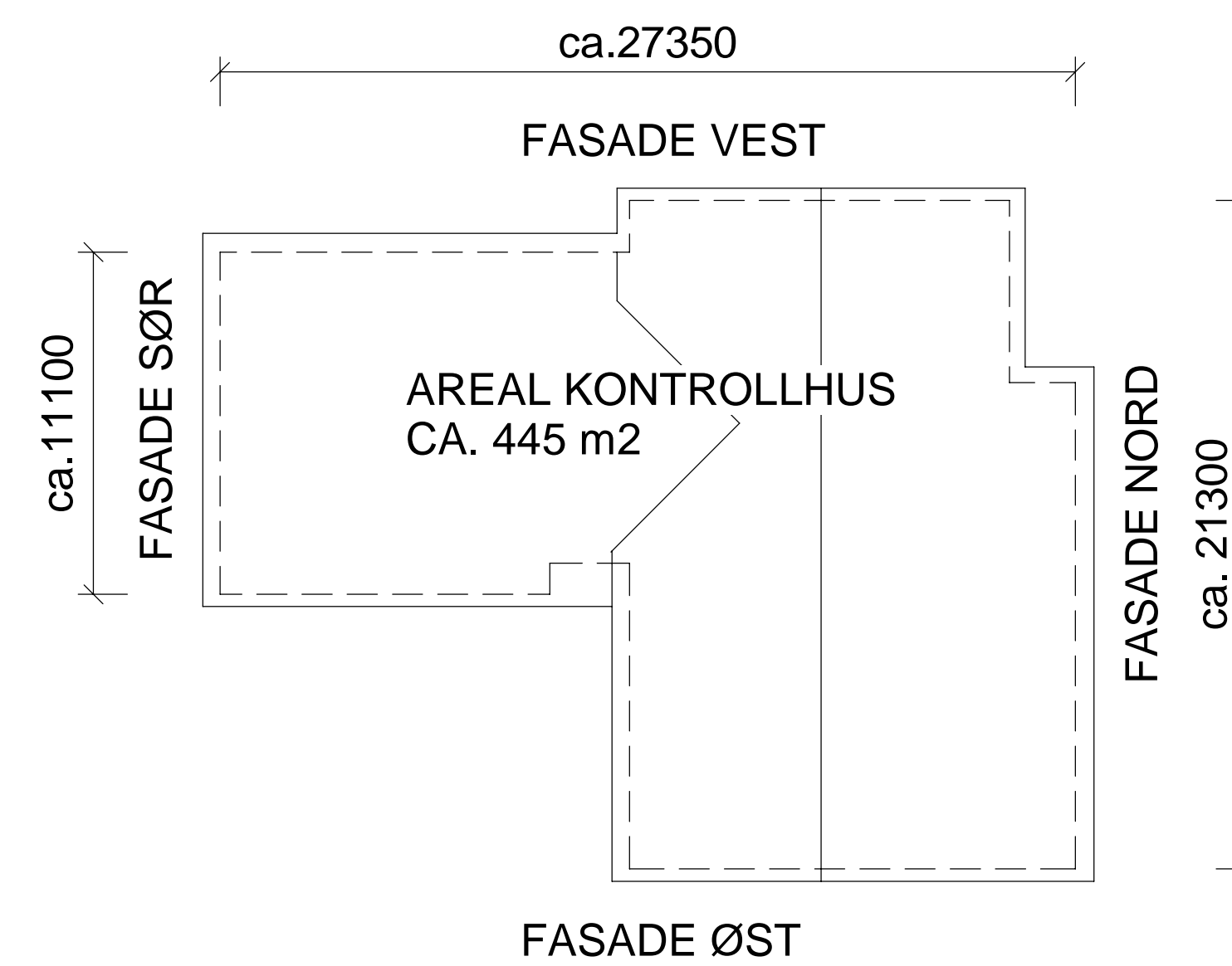

PLAN KONTROLLHUS -  
OVERSIKT 1 : 200

01K	Til konsesjonsinnklad	noipg	noikgs	noicst	28.01.2022
Rev.	Utgangsgrunn/Revisjonsbeskrivelse	Utarbeidet	Kontrollert	Kontrollert (ST)	Godkjent
Prosjekt / Kontraktør	KON-005564				02.mn.2022
Tittel					Målestokk
KONTROLLHUS ONARHEIM FASADER					1:100, 1:200
Byggherre	Leverandør	Koordnatystem			Uref89, NTMS
Statnett	SWECO	Høydeystem			NN2000
Gradering	Leverandørens dokumentnummer	Format			A1
KO - ÅPEN	KH-4001	Blad			1/1
Erstatter dokument	Dokumentnummer				
NA	10377-SWE-ONA-0041				

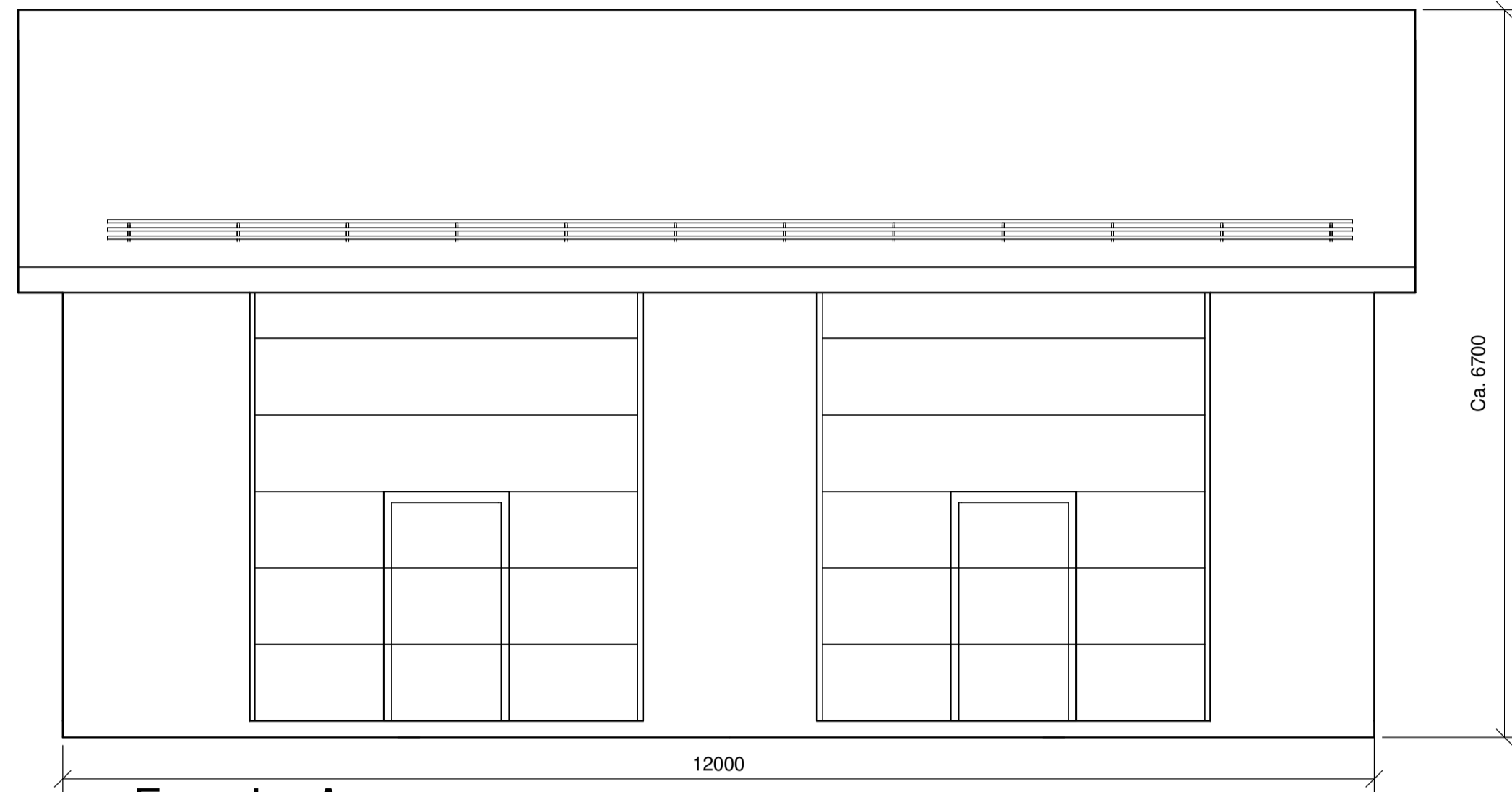

**Fasade A**  
1 : 50

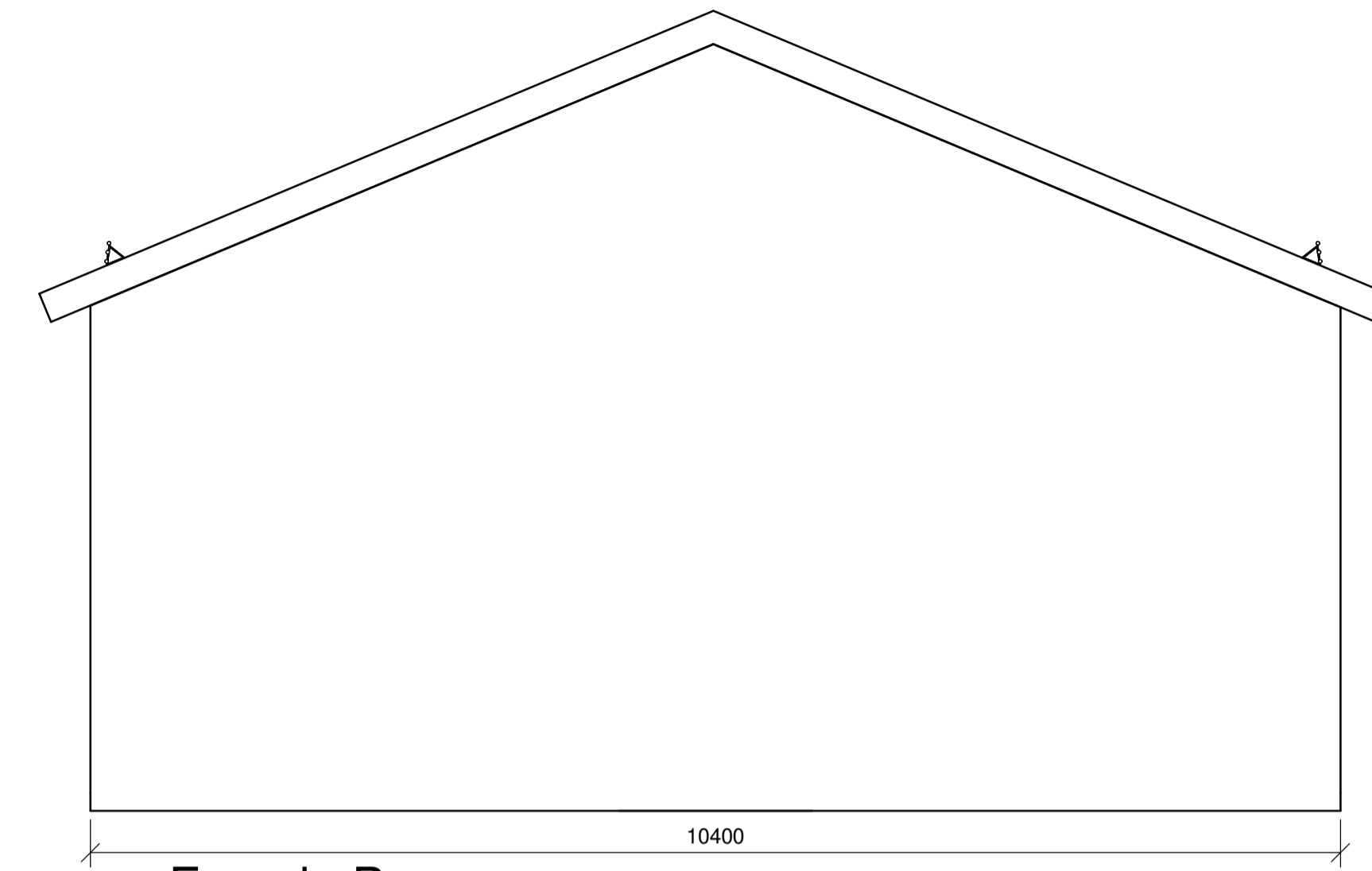

**Fasade B**  
1 : 50

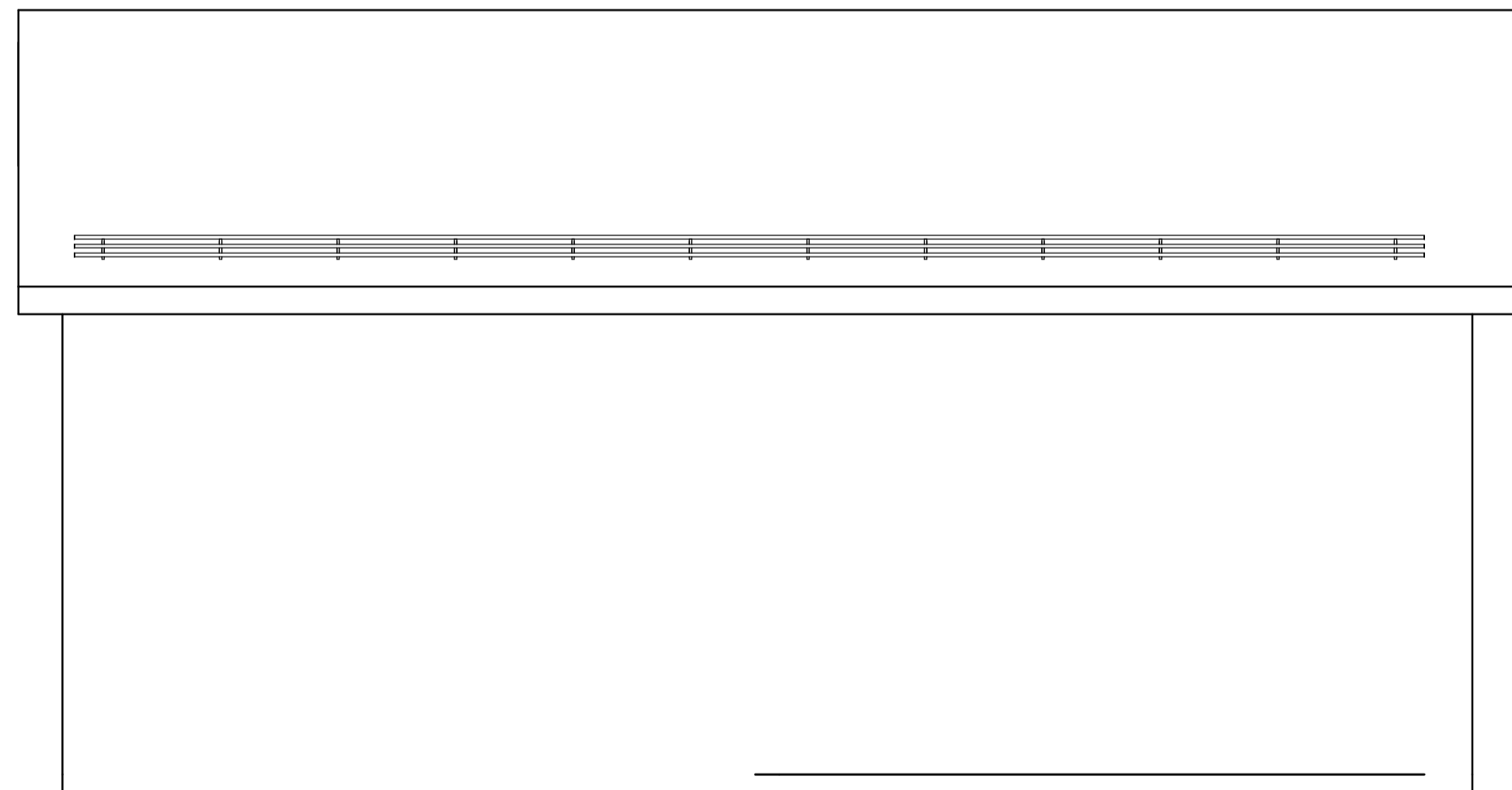

**Fasade C**  
1 : 50

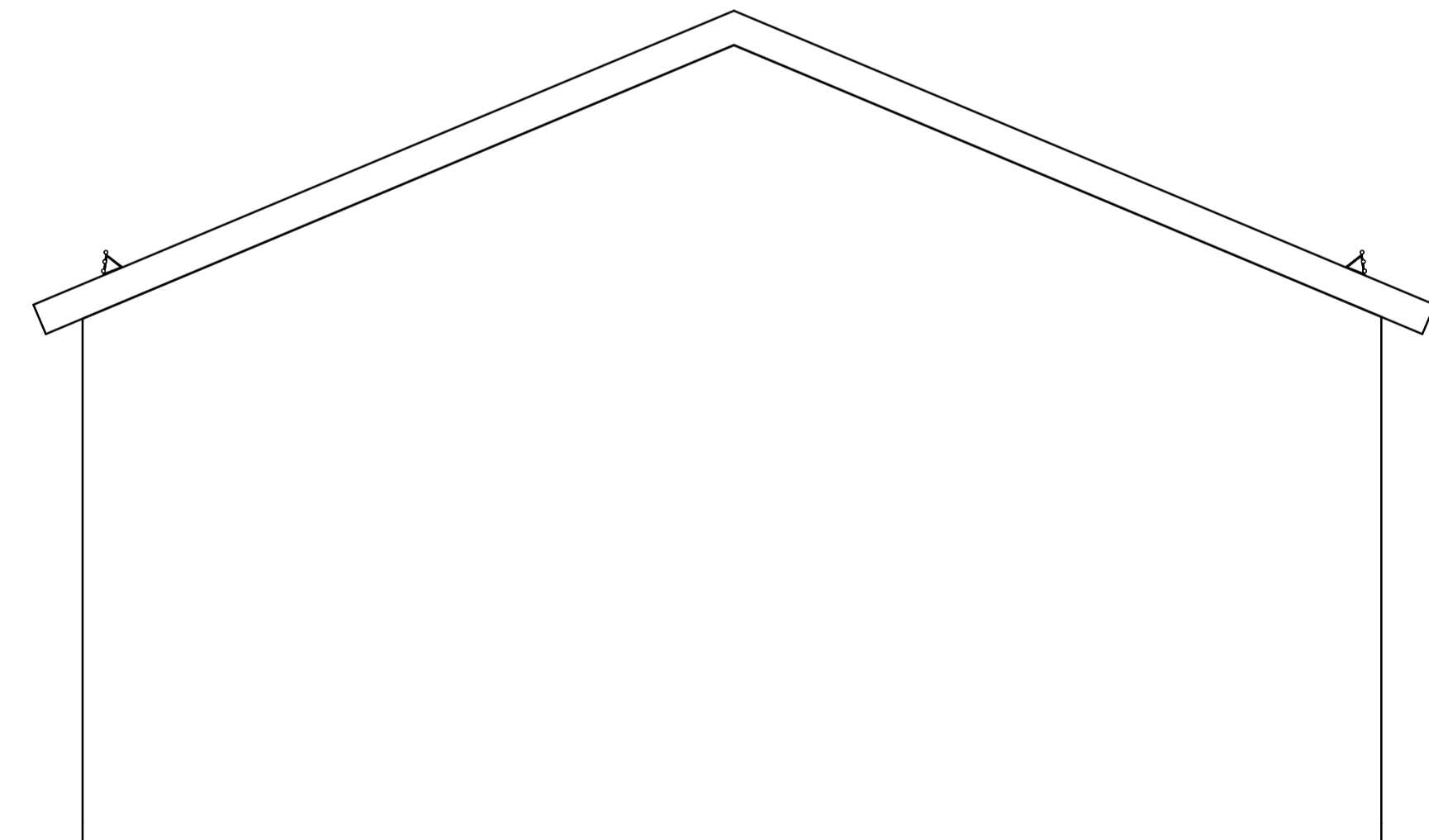

**Fasade D**  
1 : 50

1A Utgift for Konesjoneoknad		20.01.2021
Rev.	Utgiftsgrunn/Revisjonsutløst	
Prosjekt / Konstruksjon		
Tittel		Skala
Onarheim transformatorstasjon		1:50
ONA-Lager		
Fasader		
Byggherre	Kontrakt	Prosjekt
<b>Statnett</b>		UTM32
Ordering	Overordnede dokumentnummer	NN2000
Edisør dokument	Dokumentnummer	A1
		1/23

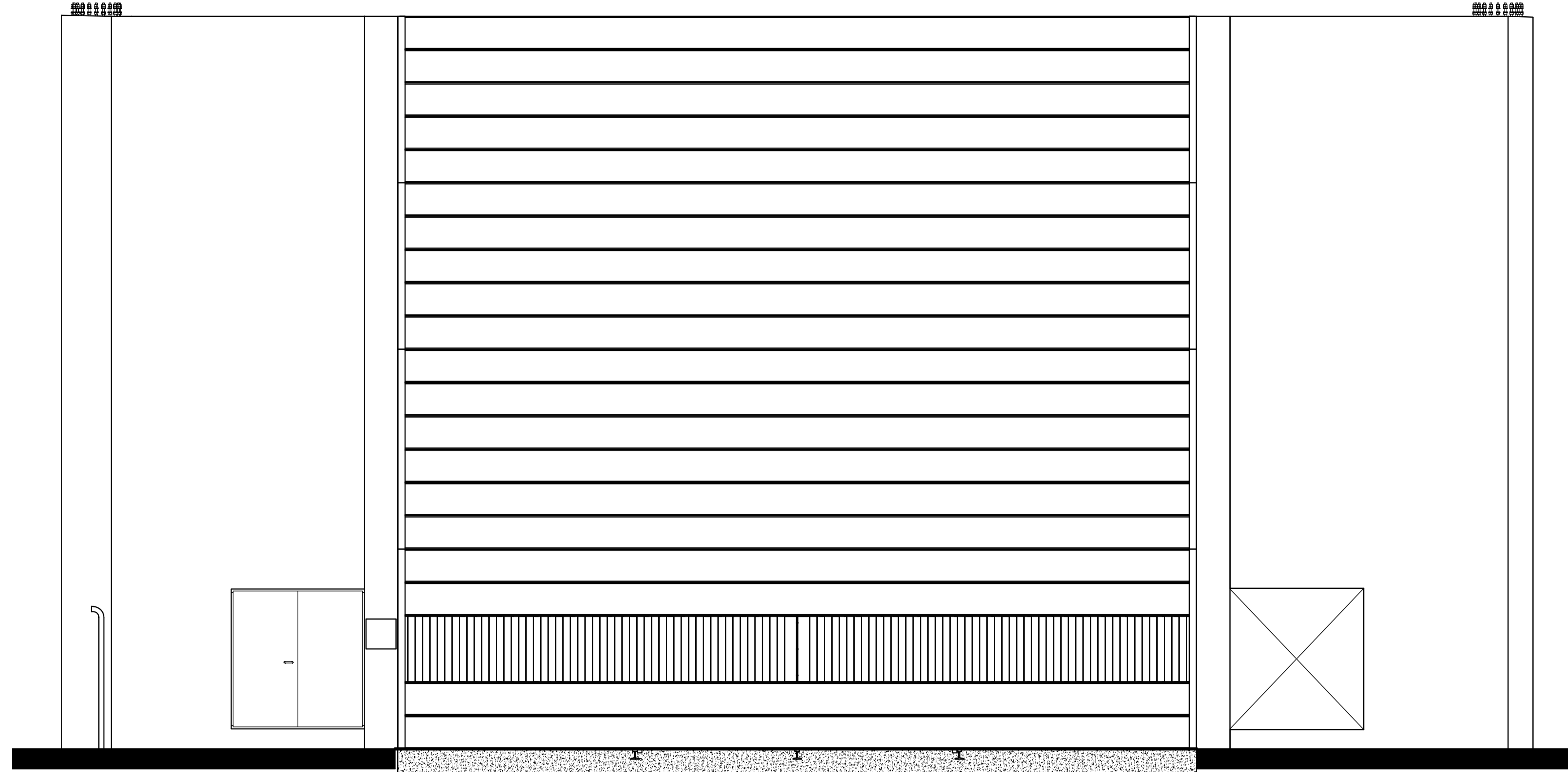

**Fasade sjaktfront**  
1 : 50

**ANMERKNINGER:**

**DØRER:**

Det er vist to alternative plasseringer av frontdør. Bare en av plasseringene skal benyttes. Se også blad 2 for ytterligere spesifikasjon av dører.

Det er vist fire alternative plasseringer av rømningsdører, en på hver sjaktside og to på baksiden. Bare en av plasseringene skal benyttes. Den valgte plasseringen bør være diagonal i forhold til frontdør.

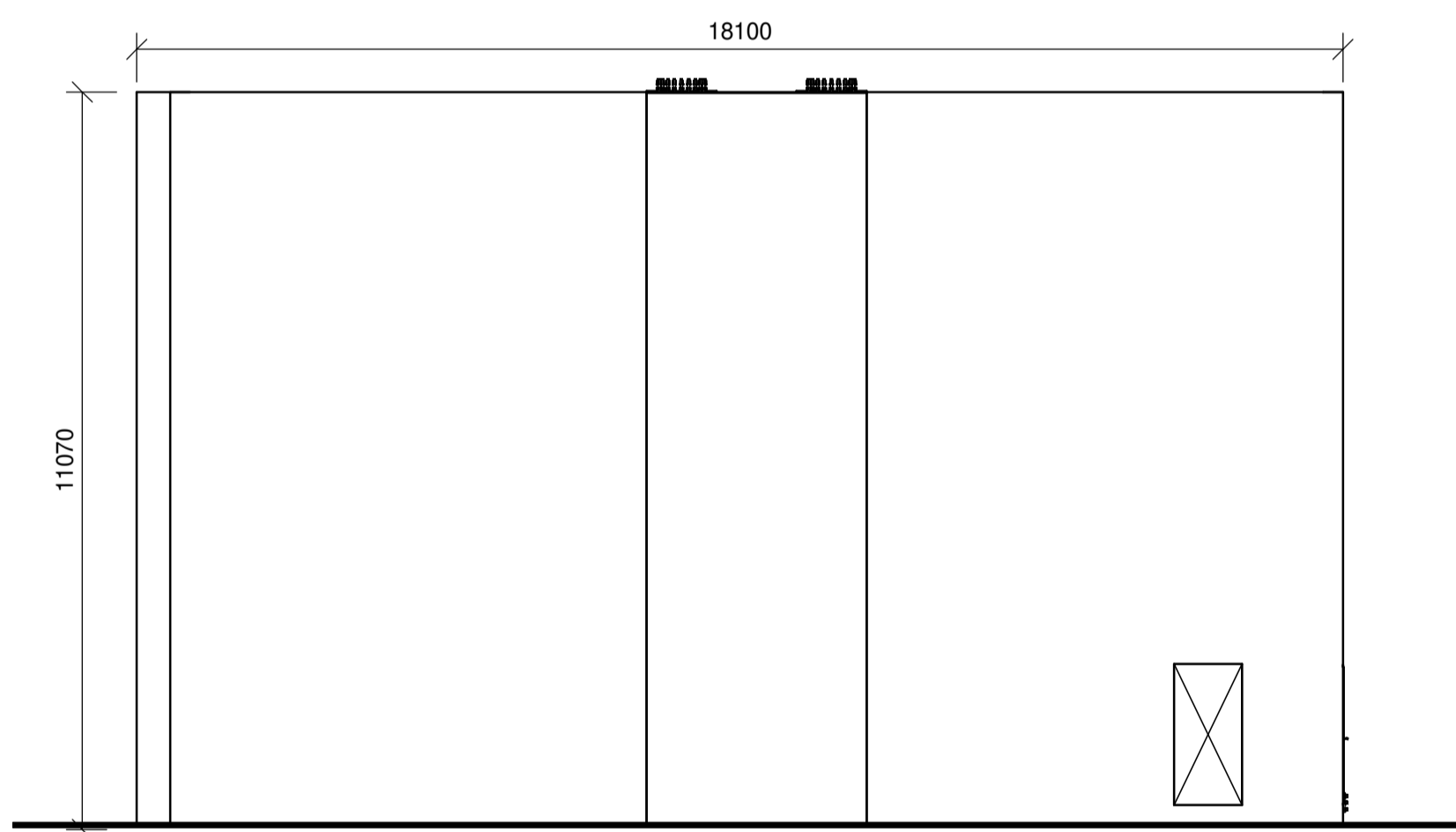

**Fasade høyre sjaktside**  
1 : 100

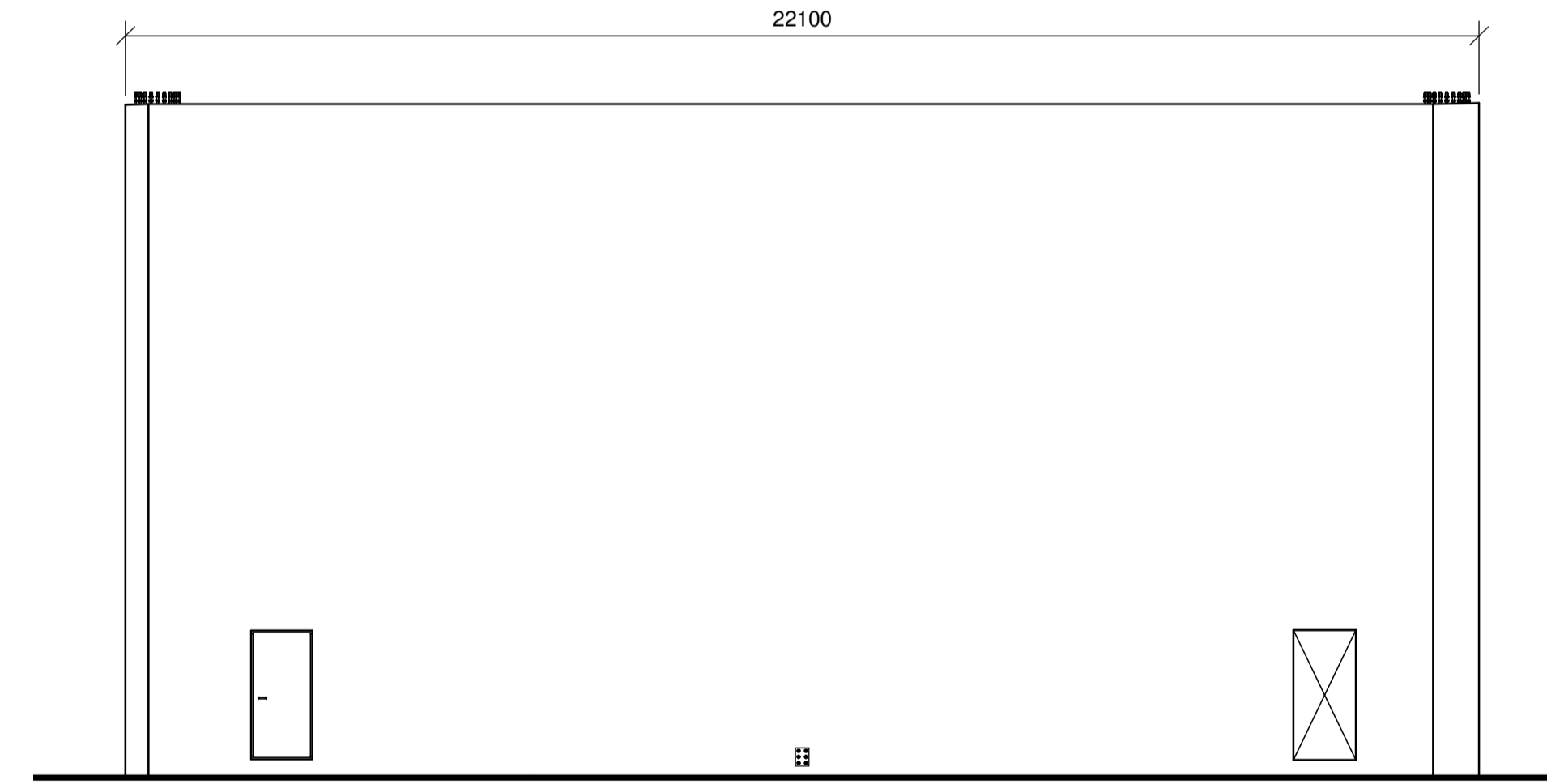

**Fasade bakside sjakt**  
1 : 100

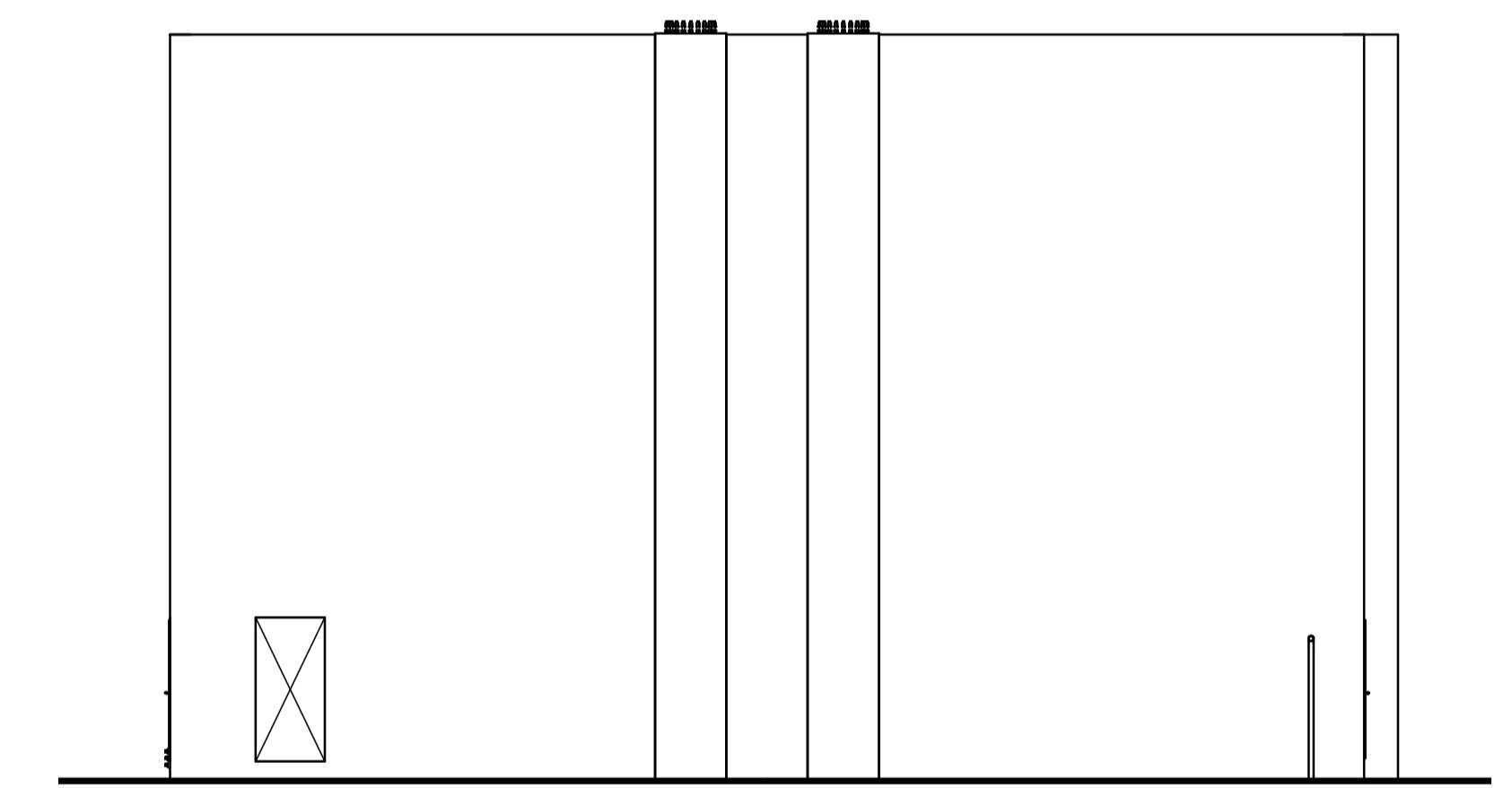

**Fasade venstre sjaktside**  
1 : 100

1A	For konsesjonsknaud	B/la Schaukud	Svein-E Kvame		21.01.2021
Rev.	1	1	1	1	1
Prosjekt / Kontrakt					
<b>Onarheim transformatorstasjon</b> ONA-Transformatorsjakt Fasader					1:50-100
				UTM32 NN20000	
Dokument		Dokumentnummer		A1	
Etablert dokument		Dokumentnummer		1/1	